



## Geavanceerd labels printen met een draagbare printer

BMP61 Labelprinter & BradyPrinter M611

# Over BRADY



**Wie eenmaal met BRADY gewerkt heeft, merkt dat de naam blijft kleven, net zoals haar labels. Want BRADY is dé specialist op het vlak van labeling en identificatie. En dat niet alleen in Europa, maar wereldwijd.**

## Vernieuwen

BRADY blijft innoveren. Daarom investeren wij continu in research naar nog betere oplossingen en ontwikkelen wij nog gebruiksvriendelijkere en efficiëntere oplossingen om onze klanten wereldwijd het beste van de markt te bieden.

## Versterken

Wat BRADY zo sterk maakt is de volledigheid van haar identificatie- en veiligheidsoplossingen. Of het nu gaat om het labelen van kleine componenten of het beschermen van uw medewerkers tegen onverwachte lekkages en spills door het gebruik van absorptiematerialen. Onze producten en services, gaande van printers, scanners en software tot servicecontracten en on-site training, zijn de ideale aanvulling voor uw identificatiejob. Daarnaast is er ons netwerk van Expert-dealers. Bij hen kunt u altijd terecht voor gepersonaliseerde oplossingen.

## Vertrouwen

BRADY staat al meer dan 100 jaar synoniem voor stabiliteit, degelijkheid en betrouwbaarheid. Wij hanteren de strengste normen voor onze producten en diensten. Want wij kennen, beter dan wie ook, het belang van een degelijke en betrouwbare identificatie. Identificatie, het lijkt een klein detail. Maar elke professional weet dat dit soort details beslissend is voor de efficiënte werking van een bedrijf.

## Informereren

Er is ook een gespecialiseerd BRADY-verdeler in uw regio. Bij hem kunt u terecht voor een deskundig antwoord op al uw vragen inzake labeling en identificatie, evenals oplossingen voor lekkagebestrijding. Hij informeert u graag over de verschillende mogelijkheden en oplossingen en dit geheel vrijblijvend.

Microsoft is een handelsmerk van Microsoft Corporation, Bluetooth is een handelsmerk van Bluetooth SIG, Inc, Android is een handelsmerk van Google Inc.



Brady-producten worden verkocht op voorwaarde dat ze door de koper worden getest in de praktijk om na te gaan of ze geschikt zijn voor zijn/haar toepassing. Brady biedt de garantie dat haar producten vrij zijn van fouten in materiaal en uitvoering. In het kader van deze garantie is de aansprakelijkheid van Brady beperkt tot het vervangen van producten waarvan is aangetoond dat ze defect waren op het tijdstip van aankoop. De garantie geldt niet voor personen die het product van de aankoper verkregen hebben. Deze garantie vervangt elke andere garantie, inclusief elke garantie van verkoopbaarheid, marktgeschiktheid of geschiktheid voor het vooropgestelde doel. Deze garantie vervangt ook elke andere verplichting of aansprakelijkheid van Brady.

Brady kan nooit aansprakelijk worden gesteld voor verlies, kosten of schade van welke aard ook door het gebruik van Brady-producten of het onvermogen om ze te gebruiken.

# BMP61 Labelprinter & BradyPrinter M611

## De voordelen van Brady

Brady biedt duidelijke voordelen op het gebied van identificatie, veiligheid en regelgeving. Onze klanten komen altijd op de eerste plaats. Het is onze doelstelling om u een ongeëvenaarde klantenervaring te bieden. We engageren ons ten volle om de beste prestaties en service te leveren – in onze producten, diensten en medewerkers. Onze producten en oplossingen leveren prestaties die voor anderen niet haalbaar zijn. Onze medewerkers presteren op manieren die regelmatig uw verwachtingen overtreffen. En dankzij onze focus en discipline kunnen we onze klanten een uitstekende dienstverlening op lange termijn garanderen.

Kortom, Brady is uw betrouwbare partner wanneer prestaties van het grootste belang zijn.

**Meer informatie over de voordelen van Brady vindt u op:**

[www.bradyeurope.com](http://www.bradyeurope.com)

## Inhoud

- 4 Introductie van de BMP61
- 5 Introductie van de BradyPrinter M611
- 6 Een overzicht van de BMP61
- 7 Een overzicht van de BradyPrinter M611
- 8 Toepassingen
- 10 Voordelen van labeling
- 11 Wat is een professioneel label?
- 12 Labels
- 13 Printlinten
- 14 Lettergrootte en bibliotheek met symbolen
- 15 Identificatie van elektrische, voice- en datacomtoepassingen
- 32 Algemene en industriële identificatie
- 36 Veiligheids- en site-identificatie
- 37 Identificatie van elektronica
- 41 Laboratoriumidentificatie
- 51 Materiaalmerken en -eigenschappen
- 52 Mastermateriaalindex
- 58 BMP61-software
- 59 Software voor de BradyPrinter M611
- 60 Specificaties van de BMP61 Labelprinter
- 61 Specificaties van de BradyPrinter M611
- 62 BMP61-printer, -kits en -accessoires
- 63 BradyPrinter M611-printer en -accessoires



**BMP61**  
LABEL PRINTER



**BradyPrinter M611**  
MOBILE LABEL PRINTER

## Prestaties die aan al uw verwachtingen voldoen

Elektriciens, technici in datacenters en paneelbouwers kunnen op de BMP61 Labelprinter vertrouwen om snel en efficiënt draden, kabels en componenten te identificeren.

De BMP61 Labelprinter is uw betrouwbare identificatieprinter, dag na dag, het hele jaar door.



### Robuust en betrouwbaar

- Valbestendig en voorzien van rubberen beschermbumpers
- Ruimer openend deksel voor het snel laden en wisselen van labelmaterialen
- Smart Cell-technologie voor automatische labelkalibratie
- Groot kleurentouchscreen met indicatoren op het scherm: controleer eenvoudig welke labelcartridge is geplaatst en hoeveel labels er nog over zijn. Bekijk snel een voorbeeld van uw label op de display voor het afdrukken om fouten te voorkomen
- Printsnelheid van 33,8 mm/seconde: u hoeft niet langer te wachten op het benodigde label
- Oplaadbare NiMH-batterij voor langere autonomie
- 2 jaar garantie

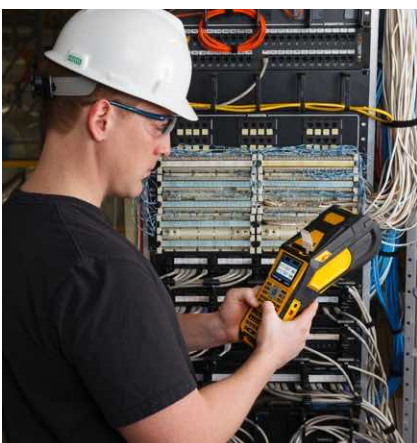

### Kwalitatieve materialen en een uitstekende printkwaliteit

- 600 labelmaterialen en labels op maat: wees niet tevreden met een halve oplossing. Kies uit 600 verschillende combinaties van labelmaterialen (krimpkousen, zelflaminerende labels en veel meer) en printlinten, of laat Brady gepersonaliseerde labels ontwerpen, afgestemd op uw behoeften!
- Geschikt voor gestante en continue labels, en gepersonaliseerde labels tot 50,80 mm breed – ook in bulkformaat
- Intuïtief typen dankzij de AZERTY-/QWERTY-/QWERTZ-/CYRILLISCHE toetsenborden
- 300 dpi printkwaliteit



### Veelzijdig gegevensbeheer

- “List management”-functie: importeer rechtstreeks vanuit een extern USB-geheugen gegevens uit spreadsheets op uw labels en druk deze onmiddellijk af
- Wifi-versie verkrijgbaar – compatibel met mobiele apps: creëer of laad labelsjablonen met uw smartphone en stuur ze naar uw printer
- USB 2.0-poorten (type A en B) om lange lijsten met labelontwerpen te kopiëren
- Werkt met de mobiele apps van Brady en Brady Workstation

**Met de BMP61 Labelprinter kunt u een uitgebreid aantal identificatietaken perfect afwerken.**



**BMP61**  
LABEL PRINTER

[Scan of klik op de QR-code](#)



## Stap mee in de evolutie van slimmere identificatie

De BradyPrinter M611 draagbare printer kondigt een nieuw hoofdstuk in de evolutie van identificatie aan. Ontwerp de meest complexe labels ter plaatse met enkel uw smartphone en de gratis “Expreslabels”-app van Brady en print de labels op betrouwbare, industriële labelmaterialen met de M611 draagbare printer.



Meer informatie over de “Expreslabels”-app vindt u op pagina 59.

## Ontwerp complexe labels ter plaatse met een smartphone

Met onze “Expreslabels”-app geïnstalleerd op uw smartphone kunt u eenvoudig complexe labels met 1D- en 2D-codes en barcodes ontwerpen, serialiseren, een uitgebreide grafische bibliotheek gebruiken, tekst, een tijdstempel en zelfs gegevens uit de cloud toevoegen. De “Expreslabels”-app biedt de meest uitgebreide labelontwerpmogelijkheden voor smartphones op de markt en omvat ontwerp-wizards om snel specifieke identificatielabels te maken.



## Overall toegang

Met de “Expreslabels”-app op een smartphone kunnen labelontwerpen naar de BradyPrinter M611 worden verzonden via wifi of Bluetooth en direct worden geprint. Ze kunnen ook worden verzonden naar of ontvangen door computers op kantoor, zodat u niet telkens een volledig nieuw label moet ontwerpen. Gebruik bestaande ontwerpen, bewerk en print deze om de afstand tussen het kantoor en uw locatie te overbruggen. Labels die zijn ontworpen met een app van het Brady Workstation-platform zijn compatibel met de “Expreslabels”-app die wordt meegeleverd met de BradyPrinter M611.



## Print betrouwbare labels

De BradyPrinter M611 draagbare printer is compatibel met ons uitgebreide assortiment betrouwbare, industriële labelmaterialen. Deze materialen zijn bestand tegen extreme temperaturen, vuur, chemicaliën, oplosmiddelen, brandstoffen, vocht en vuil, en zijn ontwikkeld om te blijven kleven en leesbaar te blijven in veeleisende omstandigheden. Ze zijn verkrijgbaar in professionele labeltypes waaronder wikkellabels voor draadmarkering, zelflaminerende labels, vlaglabels, tags en verschillende labels voor componenten zoals EPREP-labels met de kwaliteit van een naamplaatje.

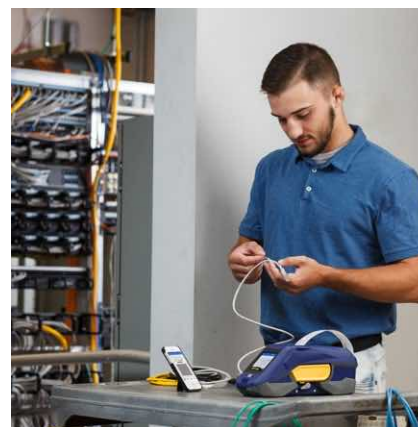

**BradyPrinter M611**

MOBILE LABEL PRINTER

[Scan of klik op de QR-code](#)



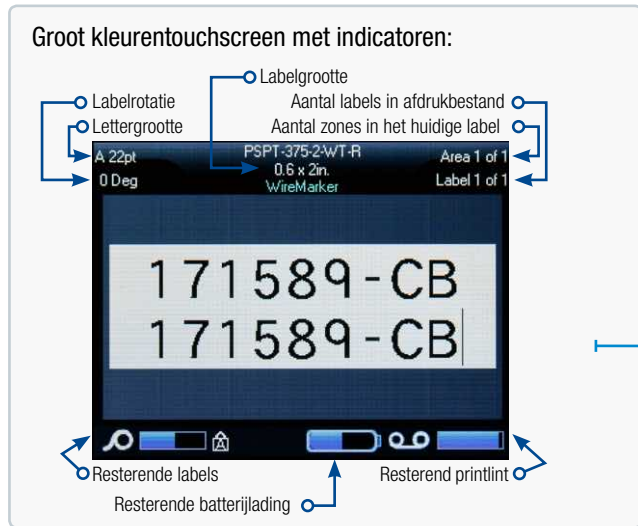

Makkelijk te laden materialen dankzij ruimer openend deksel en breder laadcompartiment

Manueel snijmes

Haarscherpe 300 dpi printkwaliteit

Gestante, continue en gepersonaliseerde labels tot 50,80 mm breed

Optioneel wifi-versie verkrijgbaar (standaard geïnstalleerd, enkel op bepaalde modellen)

Automatische labelkalibratie dankzij Smart Cell-technologie

Oplaadbare NiMH-batterij of AC-adapter (inbegrepen)

Bevestiging voor polsband

Rubberen beschermbumpers

AZERTY-/QWERTY-/QWERTZ-/CYRILLISCH-toetsenbord

## 2 JAAR GARANTIE



## Brady Workstation "Expreslabels"-app

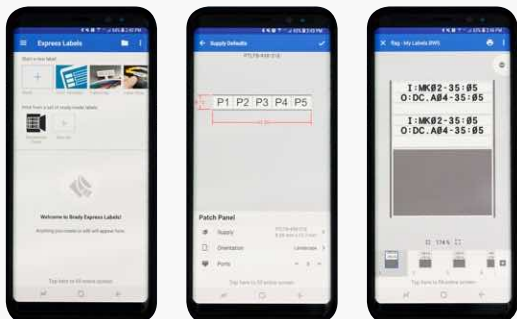

Materiaal is gemakkelijk te plaatsen, optie voor bulkrollen

Oplaadbare interne lithium-ionbatterij of AC-adapter (inbegrepen)

Gestante en continue labels, en labels op maat tot 50,80 mm breed

Automatisch snijmes

USB-kabel en USB-poorten 2.0 (types A en B)

Haarscherpe printkwaliteit met printkop van 300 dpi

Robuuste rubberen beschermbumpers

Automatische opmaak van labels met Smart Cell-technologie

Kleurentouchscreen van 73x55mm

Wifi en Bluetooth

# 2 JAAR GARANTIE

## Identificatie van elektrische en voice- en datacomtoepassingen

**Draad- en kabelmarkering** voor twisted pair datakabels (UTP, FTP ...), glasvezelkabels, geleiders, computerkabels, draden en kabels van elektrische installaties, stroom- en aardingskabels, energiekabels ...



Vlaggetjes



Tags



Zelflaminerende labels



Krimpkousen

**Markering van componenten** voor patchpanelen, bedieningspanelen, aansluitklemmen, schakelkasten, frontplaten ...



Wikkellabels



Labels voor aansluitklemmen en patchpanelen

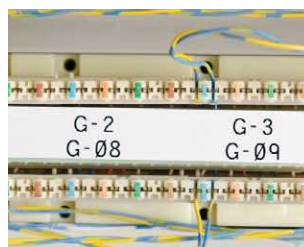

Labels voor aansluitklemmen



EPREP-labels

## Algemene en industriële identificatie

**Markering van eigendommen en componenten** voor gebruik op alle soorten oppervlakken (glad, ruw, gestructureerd, lage oppervlakte-energie ...)



Labels voor type- en naamplaatjes



Labels met overlaminaat



Vorbedrukte labels

## Identificatie van elektronica

**Markering van printplaten** (ook statisch dissipatief), PCB SMT - bovenzijde/onderzijde...



Labels voor elektrische componenten



Labels bestand tegen hoge temperaturen



Fraudebestendige labels



Veiligheids- en site-identificatie

**Site-, apparatuur- en veiligheidslabels** worden gebruikt om waarschuwingen te communiceren en operators en werknemers instructies te geven. Labels voor site-identificatie verbeteren ook de organisatie van uw apparatuur en magazijn door de juiste opslagplaats voor gereedschappen en materialen te identificeren.



Reflecterende tapes



Vinyl met hoge prestatie voor binnen- en buitengebruik

Laboratoriumidentificatie

**Identificatie voor de tracering van stalen** is geschikt voor het traceren van stalen in histologiela laboratoria: gebruik barcodetechnologie om verkeerde diagnoses te voorkomen.



Labels voor rietjes en staafjes



Labels voor flesjes en buisjes



Labels voor conische en grote buisjes

**Markering van het staalproces** ondersteunt de microscopische analyse van cellen en weefsels in pathologie- en klinische laboratoria.



Labels voor centrifuge-, Eppendorf- en PCR-buisjes

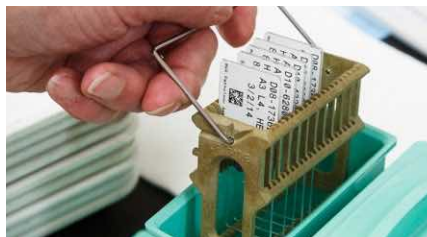

Labels voor objectglasjes

**Identificatie voor de opslag van stalen** ondersteunt het verzamelen en verwerken van stalen zoals bloedstalen, cryostalen enz.

**Identificatie voor lean laboratoria** voor de markering van laboratoriumapparatuur.



Labels voor cryobuisjes



Labels voor microtiterplaten



Labels voor flessen, flacons en schaaltes

### Verliest u soms tijd met het traceren van kabels?

Duurzame, professionele labels die leesbaar blijven en blijven kleven in veeleisende omstandigheden, zijn bijzonder belangrijk voor een goede organisatie en werking van stroom-, netwerk-, voice- en datakabels.

### Dankzij de professionele identificatie van draden, kabels en componenten kunt u:

- meteen zien wat moet worden gecontroleerd tijdens foutopsporingen
- duidelijk onderdelen markeren voor toekomstige upgrades
- de geschiedenis, levensduur en leverancier traceren
- veiligheidswaarschuwingen en voorzorgsmaatregelen communiceren

Hoeveel tijd of geld verliest u met het traceren van een niet-geïdentificeerde defecte draad, kabel of component?

Hoeveel stress ervaart u wanneer een defect impact heeft op de werking van machines, productielijnen, servers en diensten?

### Dan betaalt professionele identificatie elke euro in veelvoud terug.

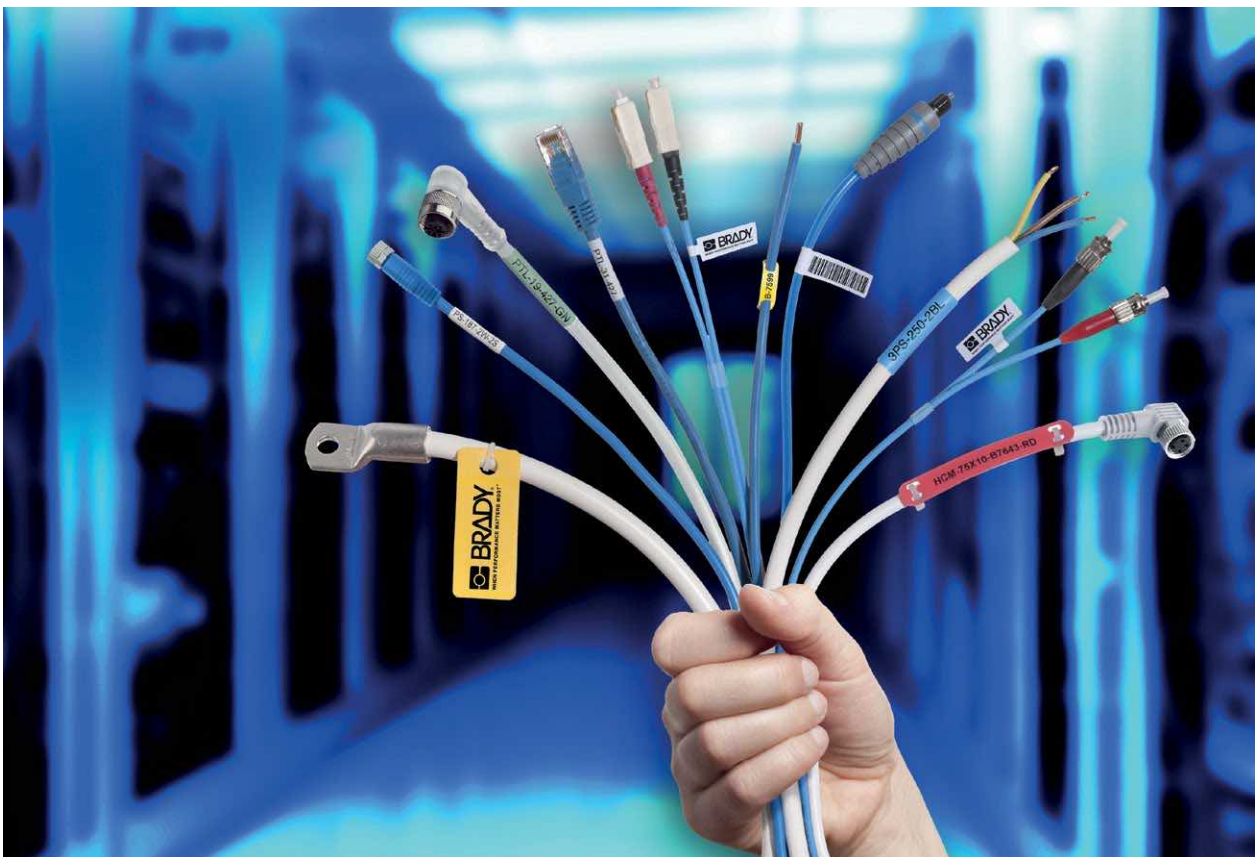

## De combinatie van drager, kleefstof, substraat en toplaag bepaalt de eigenschappen, bestendigheid, toepassingen en duurzaamheid van een professioneel label.

- 1 De toplaag bepaalt de kleur en de afwerking van het label en is het gedeelte dat bedrukt wordt. Het bepaalt eveneens de weerstand van het label tegen weersinvloeden, vlammen, chemicaliën en hitte.
- 2 Het substraat geeft het label zijn vorm en bepaalt de sterkte en flexibiliteit evenals de fysieke eigenschappen, zoals de weerstand tegen chemicaliën en extreme temperaturen.
- 3 De kleefstof bevestigt het label op een gekozen oppervlak en maakt het label bestand tegen een aantal omgevingsfactoren.
- 4 De liner of drager is een heel dunne loslaatlaag aan de achterzijde van het zelfklevende label die moet worden verwijderd alvorens het label te kunnen aanbrengen.

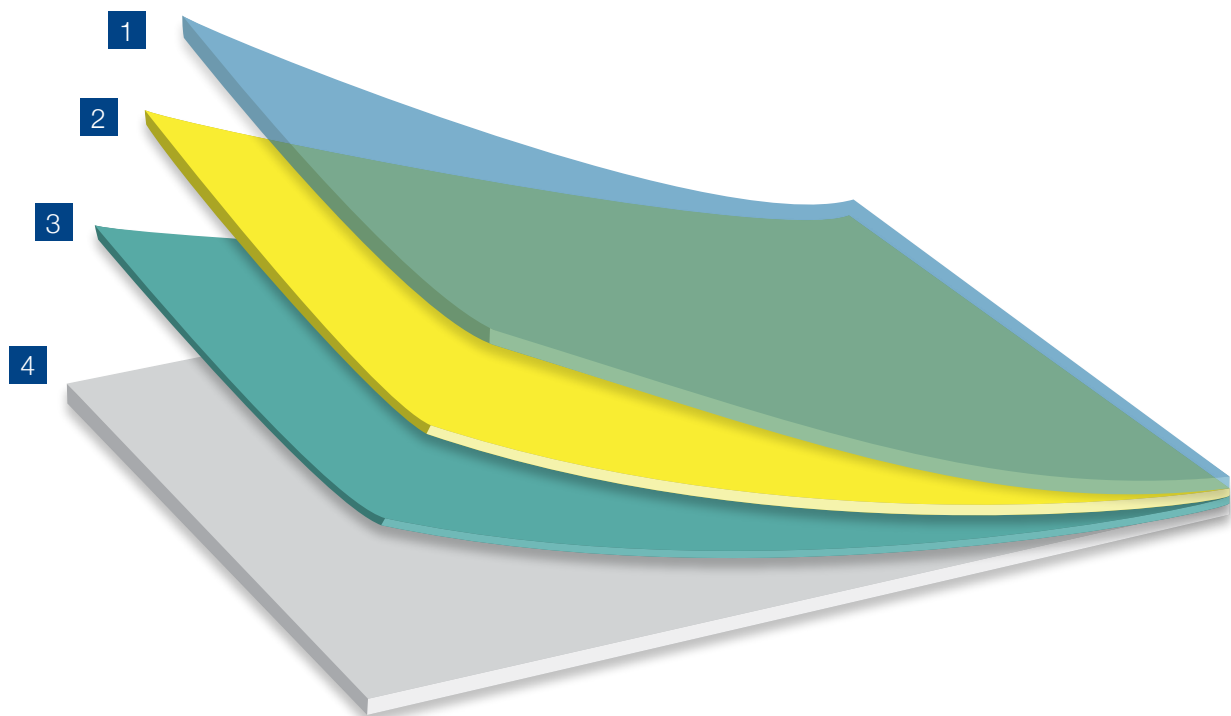

### Welk label is het best geschikt voor uw behoeften?

Vraag de identificatiegids voor de elektrische en tele-/datacomsector aan om u te helpen het optimale labelmateriaal van Brady te kiezen voor uw toepassing: [www.bradyeurope.com/cableID](http://www.bradyeurope.com/cableID).



We proberen ons materiaal aanbod voortdurend te verbeteren en uit te breiden. Controleer daarom regelmatig of er firmware-upgrades beschikbaar zijn, zodat u altijd toegang heeft tot de nieuwste materialen.

Brady Materiaalnummer	
B-109	Polyethyleen tag
B-145	Polyethyleen tag
B-321	Hittekrimpde polyolefin krimpous
B-342	Hittekrimpde polyolefin krimpous
B-345	Hittekrimpde krimpous in polyvinylideenfluoride voor hoge temperaturen
B-348	Polyolefin
B-362	Fraudebestendig, gemetalliseerd vinyl
B-390	Verharde insert
B-403	Papier
B-412	Polypropyleen tag
B-422	Polyester
B-422/B-966B	Polyester
B-423	Polyester
B-424	Papier
B-424/B-966B	Papier met polyester overlaminaat
B-425A	Polypropyleen
B-427	Zelflammerend vinyl
B-428	Gemetalliseerd polyester
B-428/B-966B	Gemetalliseerd polyester met polyester overlaminaat
B-430	Polyester
B-432	Polyester
B-435	Gemetalliseerd polyester
B-437	Polyvinylfluoride
B-439	Vinyl
B-459	Polyester
B-461	Zelflammerend polyester
B-473	Statisch dissipatief polyester
B-481	StainerBondz™-polyester
B-483A	Polyester

Brady Materiaalnummer	
B-486B	Gemetalliseerd polyester
B-488	Polyester
B-489A	Polyester
B-490	FreezerBondz™-polyester
B-494	Polyester
B-498	Vinylweefsel
B-499	Nylonweefsel
B-584	Reflecterende tape
B-595	Vinyl
B-642	Polyvinylfluoride
B-717	Polyimide
B-718	Polyimide
B-719	Polyimide
B-724	Polyimide
B-727	Polyimide
B-7351	Fraudebestendig vinyl
B-7425	Polypropyleen
B-7546	Fraudebestendig polyester
B-7551	Polyester
B-7576	Fraudebestendig, gemetalliseerd polyester
B-7593	Polyester gelamineerd met polyethyleen schuim
B-7596	Polyethyleen tag
B-7597	Polyethyleen tag
B-7598	Polyester tag
B-7599	Polyethyleen tag
B-7643	Thermoplastisch polyether polyurethaan
B-7644	Polypropyleen tag met polyester overlaminaat
B-7645	Polypropyleen tag met polyester overlaminaat
B-7696	Vinyl tag

## Bulkverpakking voor het printen van grote volumes

Om bulklabels te printen, moeten de labelfeeder en Smart Cell-spoel worden gebruikt, die in de verpakking van het bulkmateriaal zijn inbegrepen.



### Koop een label op maat dat perfect is afgestemd op uw behoeften!

- aangepaste vormen en afmetingen
- aangepaste kleuren
- aangepaste materialen met specifieke weerstand
- aangepaste bedrukking of lay-out

[www.bradyeurope.com/customlabels](http://www.bradyeurope.com/customlabels)

Alle materialen in de printers zijn compatibel met een reeks M61-printlinten die probleemloos in de printers passen. Het is aanbevolen om het printlint te plaatsen voordat u het materiaal laadt.



Bestelreferentie	Kleur	Rol-breedte	Rollengte	Opmerkingen/details
M61-R10010	Zwart	50,00	22,86	R10000 hoogwaardig zwart printlint voor de BMP61/M611, bestand tegen krassen en oplosmiddelen
M61-R10010-BL	Blauw	50,00	22,86	R10000 hoogwaardig blauw printlint voor de BMP61/M611, bestand tegen krassen en oplosmiddelen
M61-R10010-GN	Groen	50,00	22,86	R10000 hoogwaardig groen printlint voor de BMP61/M611, bestand tegen krassen en oplosmiddelen
M61-R10010-MA	Magenta	50,00	22,86	R10000 hoogwaardig magenta printlint voor de BMP61/M611, bestand tegen krassen en oplosmiddelen
M61-R10010-RD	Rood	50,00	22,86	R10000 hoogwaardig rood printlint voor de BMP61/M611, bestand tegen krassen en oplosmiddelen
M61-R10010-WT	Wit	50,00	22,86	R10000 hoogwaardig wit printlint voor de BMP61/M611, bestand tegen krassen en oplosmiddelen
M61-R10010-YL	Geel	50,00	22,86	R10000 hoogwaardig geel printlint voor de BMP61/M611, bestand tegen krassen en oplosmiddelen
M61-R4310	Zwart	50,00	22,86	R4300 zwart printlint voor de BMP61/M611, bestand tegen vlekken, chemicaliën en omgevingsinvloeden
M61-R4410-BL	Blauw	50,00	22,86	R4400 blauw printlint voor de BMP61/M611, bestand tegen oplosmiddelen, hoge temperaturen en krassen
M61-R4410-RD	Rood	50,00	22,86	R4400 rood printlint voor de BMP61/M611, bestand tegen oplosmiddelen, hoge temperaturen en krassen
M61-R4410-WT	Wit	50,00	22,86	R4400 wit printlint voor de BMP61/M611, bestand tegen oplosmiddelen, hoge temperaturen en krassen
M61-R6010	Zwart	50,00	22,86	R6000 zwart printlint voor de BMP61/M611, bestand tegen hoge temperaturen, krassen en oplosmiddelen
M61-R6210	Zwart	50,00	22,86	R6200 zwart printlint voor de BMP61/M611, bestand tegen krassen, vlekken, hoge temperaturen en chemicaliën
M61-R6410	Zwart	50,00	22,86	R6400 zwart printlint voor de BMP61/M611, bestand tegen chemicaliën en wrijving
M61-R6610	Zwart	50,00	22,86	R6600 zwart printlint voor de BMP61/M611, bestand tegen oplosmiddelen en wrijving
M61-R6710-WT	Wit	50,00	22,86	R6700 wit printlint voor de BMP61/M611, bestand tegen chemicaliën
M61-R6810-WT	Wit	50,00	22,86	R6800 wit printlint voor de BMP61/M611, bestand tegen oplosmiddelen, krassen en vlekken

## Smart Cell-technologie



Dankzij de Smart Cell-technologie die is geïntegreerd in de labelrollen en printlinten, kunnen de printers automatisch labels formatteren en objecten plaatsen waardoor u niet langer hoeft te gissen. Als het labelmateriaal en printlint niet compatibel zijn, verschijnt er een foutmelding op het scherm.



## Variabele lettergrootte

Lettergrootte van 4 tot 174 punten.  
De maximale lettergrootte is afhankelijk van factoren zoals de labelgrootte, het aantal tekens, het aantal regels en de lettergrootte in andere regels.

Grootte	Voorbeeld
4	ABC 12345
6	ABC 12345
7	ABC 12345
9	ABC 12345
10	ABC 12345
14	ABC 12345
16	ABC 12345
20	ABC 12345
26	ABC 12345
32	ABC 12345
40	ABC 12345
45	ABC 1234
51	ABC 123
55	ABC 123
60	ABC 123
65	ABC 12
70	ABC 12
76	AB 12
102	AB 12



De informatie op deze pagina is specifiek voor de BMP61. De "Expreslabels"-app bevat lettertypes en symbolen voor de M611. Meer informatie over de "Expreslabels"-app vindt u op pagina 59.

## Barcodetypes



- Code 39 en code 128
- Ondersteuning van andere barcodes

## Bibliotheek met symbolen

- Standaard elektrische en datacomsymbolen
- Meer dan 500 grafische symbolen inbegrepen
- Ingebouwde tijd/datumstempel

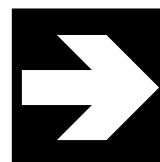

Pijlen



Datacom



Elektrisch



Uitgang



Brand



Eerste hulp



GHS

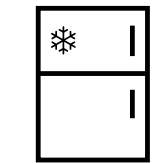

Huishoudelijke elektriciteit



Internationaal



Verplicht



Verpakking



Verbod



Openbare informatie

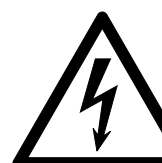

Waarschuwing



Informatie over gevaarlijke materialen op de werkplek

... en nog veel meer



## Draad- en kabelmarkering

### PermaSleeve-krimkousen voor draadmarkering (vervolg)

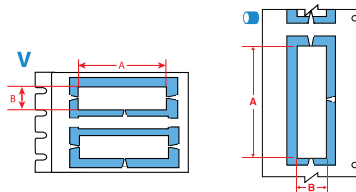
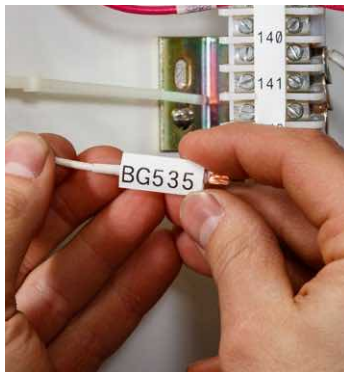

Diagram	Bestelreferentie	Krimpratio	Kleur	Breedte A (mm)	Hoogte B (mm)	Verticale herhaling D (mm)	Min. draaddiameter (mm)	Max. draaddiameter (mm)	Krimkousen per rol	Aanbevolen printlint	Printercompatibiliteit
V	PSPT-187-1-WT-2	3:1	Wit	12,89	8,50	19,05	1,57	3,81	200	M61-R4310	M611, BMP61, BMP71
V	BM71-187-175-342-3	3:1	Wit	14,81	8,50	-	1,57	3,81	3000	M61-R4300	M611, BMP61, BMP71
V	PSPT-187-175-WT-3	3:1	Wit	14,94	8,50	19,05	1,57	3,81	300	M61-R4310	M611, BMP61, BMP71
V	BM71-187-175-342-2	3:1	Wit	22,22	8,50	-	1,57	3,81	2000	M61-R4300	M611, BMP61, BMP71
V	PSPT-187-175-WT-2	3:1	Wit	22,42	8,50	19,05	1,57	3,81	200	M61-R4310	M611, BMP61, BMP71
V	PSPT-187-1-BL	3:1	Blauw	25,40	8,50	19,05	1,57	3,81	100	M61-R4310	M611, BMP61, BMP71
V	PSPT-187-1-GR	3:1	Groen	25,40	8,50	19,05	1,57	3,81	100	M61-R4310	M611, BMP61, BMP71
V	PSPT-187-1-VT	3:1	Violet	25,40	8,50	19,05	1,57	3,81	100	M61-R4310	M611, BMP61, BMP71
V	PSPT-187-1-BK	3:1	Zwart	25,40	8,50	19,05	1,57	3,81	100	M61-R6710-WT	M611, BMP61, BMP71
V	PSPT-187-1-YL	3:1	Geel	25,78	8,50	19,05	1,57	3,81	100	M61-R4310	M611, BMP61, BMP71
V	BM71-187-1-342-YL	3:1	Geel	25,78	8,50	19,05	1,57	3,81	1000	M61-R4300	M611, BMP61, BMP71
V	PSPT-187-1-RD	3:1	Rood	25,78	8,50	19,05	1,57	3,81	100	M61-R4310	M611, BMP61, BMP71
V	PSPT-187-1-WT	3:1	Wit	25,78	8,50	19,05	1,57	3,81	100	M61-R4310	M611, BMP61, BMP71
V	BM71-187-1-342	3:1	Wit	25,78	8,50	19,05	1,57	3,81	1000	M61-R4300	M611, BMP61, BMP71
V	PSPT-187-175-GR	3:1	Groen	44,45	8,50	19,05	1,57	3,81	100	M61-R4310	M611, BMP61, BMP71
V	PSPT-187-175-OR	3:1	Oranje	44,45	8,50	19,05	1,57	3,81	100	M61-R4310	M611, BMP61, BMP71
V	BM71-187-175-342OR	3:1	Oranje	44,45	8,50	-	1,57	3,81	1000	M61-R4300	M611, BMP61, BMP71
V	BM71-187-175-342RD	3:1	Rood	44,45	8,50	-	1,57	3,81	1000	M61-R4300	M611, BMP61, BMP71
V	PSPT-187-175-BK	3:1	Zwart	44,45	8,50	19,05	1,57	3,81	100	M61-R6710-WT	M611, BMP61, BMP71
V	PSPT-187-175-YL	3:1	Geel	44,83	8,50	19,05	1,57	3,81	100	M61-R4310	M611, BMP61, BMP71
V	BM71-187-175-342YL	3:1	Geel	44,83	8,50	19,05	1,57	3,81	1000	M61-R4300	M611, BMP61, BMP71
V	PSPT-187-175-RD	3:1	Rood	44,83	8,50	19,05	1,57	3,81	100	M61-R4310	M611, BMP61, BMP71
V	PSPT-187-175-WT	3:1	Wit	44,83	8,50	19,05	1,57	3,81	100	M61-R4310	M611, BMP61, BMP71
V	BM71-187-175-342	3:1	Wit	44,83	8,50	19,05	1,57	3,81	1000	M61-R4300	M611, BMP61, BMP71
⊙	PSPT-187-2-YL-R	3:1	Geel	50,80	8,50	19,05	1,57	3,81	70	M61-R4310	M611, BMP61, BMP71
⊙	PSPT-187-2-WT-R	3:1	Wit	50,80	8,50	19,05	1,57	3,81	70	M61-R4310	M611, BMP61, BMP71
⊙	PSPT-187-2-BK-R	3:1	Zwart	50,80	8,50	19,05	1,57	3,81	70	M61-R6710-WT	M611, BMP61, BMP71
V	PSPT-250-1-WT-2	3:1	Wit	12,89	11,15	22,22	2,39	5,46	200	M61-R4310	M611, BMP61, BMP71
V	PSPT-250-175-WT-3	3:1	Wit	14,94	11,15	22,22	2,39	5,46	300	M61-R4310	M611, BMP61, BMP71
V	PSPT-250-175-YL-2	3:1	Geel	22,42	11,15	22,22	2,39	5,46	200	M61-R4310	M611, BMP61, BMP71
V	BM71-250-1-342-YL	3:1	Geel	25,40	11,15	-	2,39	5,46	1000	M61-R4300	M611, BMP61, BMP71
V	PSPT-250-1-OR	3:1	Oranje	25,40	11,15	22,22	2,39	5,46	100	M61-R4310	M611, BMP61, BMP71
V	PSPT-250-1-RD	3:1	Rood	25,40	11,15	22,22	2,39	5,46	100	M61-R4310	M611, BMP61, BMP71
V	PSPT-250-1-PK	3:1	Roze	25,40	11,15	22,22	2,39	5,46	100	M61-R4310	M611, BMP61, BMP71
V	PSPT-250-1-BK	3:1	Zwart	25,40	11,15	22,22	2,39	5,46	100	M61-R6710-WT	M611, BMP61, BMP71
V	PSPT-250-1-YL	3:1	Geel	25,78	11,15	22,22	2,39	5,46	100	M61-R4310	M611, BMP61, BMP71
V	PSPT-250-1-WT	3:1	Wit	25,78	11,15	22,22	2,39	5,46	100	M61-R4310	M611, BMP61, BMP71
V	BM71-250-1-342	3:1	Wit	25,78	11,15	22,23	2,39	5,46	1000	M61-R4300	M611, BMP61, BMP71
V	PSPT-250-175-GR	3:1	Groen	44,45	11,15	22,22	2,39	5,46	100	M61-R4310	M611, BMP61, BMP71
V	PSPT-250-175-OR	3:1	Oranje	44,45	11,15	22,22	2,39	5,46	100	M61-R4310	M611, BMP61, BMP71
V	PSPT-250-175-RD	3:1	Rood	44,45	11,15	22,22	2,39	5,46	100	M61-R4310	M611, BMP61, BMP71
V	BM71-250-175-342RD	3:1	Rood	44,45	11,15	-	2,39	5,46	1000	M61-R4300	M611, BMP61, BMP71
V	PSPT-250-175-YL	3:1	Geel	44,83	11,15	22,22	2,39	5,46	100	M61-R4310	M611, BMP61, BMP71
V	BM71-250-175-342YL	3:1	Geel	44,83	11,15	22,23	2,39	5,46	1000	M61-R4300	M611, BMP61, BMP71
V	PSPT-250-175-WT	3:1	Wit	44,83	11,15	22,22	2,39	5,46	100	M61-R4310	M611, BMP61, BMP71
V	BM71-250-175-342	3:1	Wit	44,83	11,15	22,23	2,39	5,46	1000	M61-R4300	M611, BMP61, BMP71
⊙	PSPT-250-2-YL-R	3:1	Geel	50,80	11,15	22,22	2,39	5,46	70	M61-R4310	M611, BMP61, BMP71
⊙	PSPT-250-2-WT-R	3:1	Wit	50,80	11,15	22,22	2,39	5,46	70	M61-R4310	M611, BMP61, BMP71
⊙	PSPT-250-2-BK-R	3:1	Zwart	50,80	11,15	22,22	2,39	5,46	70	M61-R6710-WT	M611, BMP61, BMP71
V	PSPT-375-1-WT-2	3:1	Wit	12,89	16,38	25,40	3,18	8,13	200	M61-R4310	M611, BMP61, BMP71
V	PSPT-375-1-BL	3:1	Blauw	25,40	16,38	25,40	3,18	8,13	100	M61-R4310	M611, BMP61, BMP71
V	PSPT-375-1-GY	3:1	Grijs	25,40	16,38	25,40	3,18	8,13	100	M61-R4310	M611, BMP61, BMP71
V	PSPT-375-1-OR	3:1	Oranje	25,40	16,38	25,40	3,18	8,13	100	M61-R4310	M611, BMP61, BMP71
V	PSPT-375-1-RD	3:1	Rood	25,40	16,38	25,40	3,18	8,13	100	M61-R4310	M611, BMP61, BMP71

Bestelreferenties die met "B" beginnen, verwijzen naar bulkrollen. Bestelreferenties die met "R" eindigen, geven aan dat de krimkousen verticaal op de liner zitten. >>

De BMP71-printer werkt met een andere set speciale printlinten. Ga voor meer informatie naar [www.bradyeurope.com/BMP71](http://www.bradyeurope.com/BMP71)

**i** Zie pagina 52-57 voor een uitgebreid materiaaloverzicht.



## Draad- en kabelmarkering

### PermaSleeve-krimkousen voor draadmarkering (vervolg)

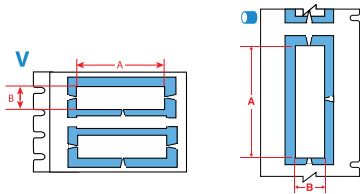

Diagram	Bestelreferentie	Krimratio	Kleur	Breedte A (mm)	Hoogte B (mm)	Verticale herhaling D (mm)	Min. draaddiameter (mm)	Max. draaddiameter (mm)	Krimkousen per rol	Aanbevolen printlint	Printercompatibiliteit
V	PSPT-375-1-YL	3:1	Geel	25,78	16,38	25,40	3,18	8,13	100	M61-R4310	M611, BMP61, BMP71
V	PSPT-375-1-WT	3:1	Wit	25,78	16,38	25,40	3,18	8,13	100	M61-R4310	M611, BMP61, BMP71
V	PSPT-375-175-BL	3:1	Blauw	44,45	16,38	25,40	3,18	8,13	100	M61-R4310	M611, BMP61, BMP71
V	PSPT-375-175-GR	3:1	Groen	44,45	16,38	25,40	3,18	8,13	100	M61-R4310	M611, BMP61, BMP71
V	PSPT-375-175-OR	3:1	Oranje	44,45	16,38	25,40	3,18	8,13	100	M61-R4310	M611, BMP61, BMP71
V	PSPT-375-175-RD	3:1	Rood	44,45	16,38	25,40	3,18	8,13	100	M61-R4310	M611, BMP61, BMP71
V	PSPT-375-175-PK	3:1	Roze	44,45	16,38	25,40	3,18	8,13	100	M61-R4310	M611, BMP61, BMP71
V	PSPT-375-175-YL	3:1	Geel	44,83	16,38	25,40	3,18	8,13	100	M61-R4310	M611, BMP61, BMP71
V	PSPT-375-175-WT	3:1	Wit	44,83	16,38	25,40	3,18	8,13	100	M61-R4310	M611, BMP61, BMP71
O	PSPT-375-2-YL-R	3:1	Geel	50,80	16,38	25,40	3,18	8,13	70	M61-R4310	M611, BMP61, BMP71
O	PSPT-375-2-WT-R	3:1	Wit	50,80	16,38	25,40	3,18	8,13	70	M61-R4310	M611, BMP61, BMP71
O	PSPT-375-2-BK-R	3:1	Zwart	50,80	16,38	25,40	3,18	8,13	70	M61-R6710-WT	M611, BMP61, BMP71
V	BM71-375-1-342-2	3:1	Wit	12,70	16,40	-	3,18	8,13	2000	M61-R4300	M611, BMP61, BMP71
V	BM71-375-175-342-2	3:1	Wit	22,22	16,40	-	3,18	8,13	2000	M61-R4300	M611, BMP61, BMP71
V	BM71-375-1-342-YL	3:1	Geel	25,78	16,40	-	3,18	8,13	1000	M61-R4300	M611, BMP61, BMP71
V	BM71-375-1-342	3:1	Wit	25,78	16,40	25,40	3,18	8,13	1000	M61-R4300	M611, BMP61, BMP71
V	BM71-375-175-342YL	3:1	Geel	44,45	16,40	-	3,18	8,13	1000	M61-R4300	M611, BMP61, BMP71
V	BM71-375-175-342	3:1	Wit	44,83	16,40	25,40	3,18	8,13	1000	M61-R4300	M611, BMP61, BMP71
V	BM71-500-175-342Y3	3:1	Geel	14,81	21,60	-	4,75	11,43	3000	M61-R4300	M611, BMP61, BMP71
V	BM71-500-1-342YL	3:1	Geel	25,78	21,60	31,75	4,75	11,43	1000	M61-R4300	M611, BMP61, BMP71
V	BM71-500-1-342	3:1	Wit	25,78	21,60	31,75	4,75	11,43	1000	M61-R4300	M611, BMP61, BMP71
V	BM71-500-175-342RD	3:1	Rood	44,45	21,60	-	4,75	11,43	1000	M61-R4310	M611, BMP61, BMP71
V	BM71-500-175-342YL	3:1	Geel	44,83	21,60	31,75	4,75	11,43	1000	M61-R4300	M611, BMP61, BMP71
V	BM71-500-175-342	3:1	Wit	44,83	21,60	31,75	4,75	11,43	1000	M61-R4300	M611, BMP61, BMP71
V	PSPT-500-1-OR	3:1	Oranje	25,40	21,62	31,75	4,75	11,43	100	M61-R4310	M611, BMP61, BMP71
V	PSPT-500-1-YL	3:1	Geel	25,78	21,62	31,75	4,75	11,43	100	M61-R4310	M611, BMP61, BMP71
V	PSPT-500-1-WT	3:1	Wit	25,78	21,62	31,75	4,75	11,43	100	M61-R4310	M611, BMP61, BMP71
V	PSPT-500-175-BL	3:1	Blauw	44,45	21,62	31,75	4,75	11,43	100	M61-R4310	M611, BMP61, BMP71
V	PSPT-500-175-BR	3:1	Bruin	44,45	21,62	31,75	4,75	11,43	100	M61-R4310	M611, BMP61, BMP71
V	PSPT-500-175-BK	3:1	Zwart	44,45	21,62	31,75	4,75	11,43	100	M61-R6710-WT	M611, BMP61, BMP71
V	PSPT-500-175-YL	3:1	Geel	44,83	21,62	31,75	4,75	11,43	100	M61-R4310	M611, BMP61, BMP71
V	PSPT-500-175-GR	3:1	Groen	44,83	21,62	31,75	4,75	11,43	100	M61-R4310	M611, BMP61, BMP71
V	PSPT-500-175-RD	3:1	Rood	44,83	21,62	31,75	4,75	11,43	100	M61-R4310	M611, BMP61, BMP71
V	PSPT-500-175-WT	3:1	Wit	44,83	21,62	31,75	4,75	11,43	100	M61-R4310	M611, BMP61, BMP71
O	PSPT-500-2-YL-R	3:1	Geel	50,80	21,62	31,75	4,75	11,43	70	M61-R4310	M611, BMP61, BMP71
O	PSPT-500-2-WT-R	3:1	Wit	50,80	21,62	31,75	4,75	11,43	70	M61-R4310	M611, BMP61, BMP71
O	PSPT-500-2-BK-R	3:1	Zwart	50,80	21,62	31,75	4,75	11,43	70	M61-R6710-WT	M611, BMP61, BMP71
V	PSPT-750-1-YL	3:1	Geel	25,78	31,80	41,27	6,35	17,78	100	M61-R4310	M611, BMP61, BMP71
V	PSPT-750-1-WT	3:1	Wit	25,78	31,80	41,27	6,35	17,78	100	M61-R4310	M611, BMP61, BMP71
V	PSPT-750-175-YL	3:1	Geel	44,83	31,80	41,27	6,35	17,78	100	M61-R4310	M611, BMP61, BMP71
V	PSPT-750-175-WT	3:1	Wit	44,83	31,80	41,27	6,35	17,78	100	M61-R4310	M611, BMP61, BMP71
O	PSPT-750-2-YL-R	3:1	Geel	50,80	31,80	41,27	6,35	17,78	70	M61-R4310	M611, BMP61, BMP71
O	PSPT-750-2-WT-R	3:1	Wit	50,80	31,80	41,27	6,35	17,78	70	M61-R4310	M611, BMP61, BMP71
O	PSPT-750-2-BK-R	3:1	Zwart	50,80	31,80	41,27	6,35	17,78	70	M61-R6710-WT	M611, BMP61, BMP71
V	PSPT-1000-1-YL	3:1	Geel	25,78	42,16	50,80	9,53	24,13	50	M61-R4310	M611, BMP61, BMP71
V	PSPT-1000-1-WT	3:1	Wit	25,78	42,16	50,80	9,53	24,13	50	M61-R4310	M611, BMP61, BMP71
V	PSPT-1000-175-BL	3:1	Blauw	44,45	42,16	50,80	9,53	24,13	50	M61-R4310	M611, BMP61, BMP71
V	PSPT-1000-175-BR	3:1	Bruin	44,45	42,16	50,80	9,53	24,13	50	M61-R4310	M611, BMP61, BMP71
V	PSPT-1000-175-OR	3:1	Oranje	44,45	42,16	50,80	9,53	24,13	50	M61-R4310	M611, BMP61, BMP71
V	PSPT-1000-175-PK	3:1	Roze	44,45	42,16	50,80	9,53	24,13	50	M61-R4310	M611, BMP61, BMP71
V	PSPT-1000-175-VT	3:1	Violet	44,45	42,16	50,80	9,53	24,13	50	M61-R4310	M611, BMP61, BMP71
V	PSPT-1000-175-BK	3:1	Zwart	44,45	42,16	50,80	9,53	24,13	50	M61-R6710-WT	M611, BMP61, BMP71
V	PSPT-1000-175-YL	3:1	Geel	44,83	42,16	50,80	9,53	24,13	50	M61-R4310	M611, BMP61, BMP71
V	PSPT-1000-175-GY	3:1	Grijs	44,83	42,16	50,80	11,43	24,13	50	M61-R4310	M611, BMP61, BMP71
V	PSPT-1000-175-GR	3:1	Groen	44,83	42,16	50,80	9,53	24,13	50	M61-R4310	M611, BMP61, BMP71
V	PSPT-1000-175-RD	3:1	Rood	44,83	42,16	50,80	9,53	24,13	50	M61-R4310	M611, BMP61, BMP71
V	PSPT-1000-175-WT	3:1	Wit	44,83	42,16	50,80	9,53	24,13	50	M61-R4310	M611, BMP61, BMP71
V	BM71-1000-175-342	3:1	Wit	44,83	42,16	50,80	9,53	24,13	500	M61-R4300	M611, BMP61, BMP71
O	PSPT-1000-2-YL-R	3:1	Geel	50,80	42,16	50,80	9,53	24,13	70	M61-R4310	M611, BMP61, BMP71
O	PSPT-1000-2-WT-R	3:1	Wit	50,80	42,16	50,80	9,53	24,13	70	M61-R4310	M611, BMP61, BMP71
O	PSPT-1000-2-BK-R	3:1	Zwart	50,80	42,16	50,80	9,53	24,13	70	M61-R6710-WT	M611, BMP61, BMP71

Bestelreferenties die met "B" beginnen, verwijzen naar bulkrollen. Bestelreferenties die met "R" eindigen, geven aan dat de krimkousen verticaal op de liner zitten. >>

De BMP71-printer werkt met een andere set speciale printlinten. Ga voor meer informatie naar [www.bradyeurope.com/BMP71](http://www.bradyeurope.com/BMP71)



## Draad- en kabelmarkering

### PermaSleeve-krimkousen voor draadmarkering (vervolg)

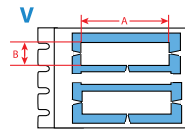

Diagram	Bestelreferentie	Krimratio	Kleur	Breedte A (mm)	Hoogte B (mm)	Verticale herhaling D (mm)	Min. draaddiameter (mm)	Max. draaddiameter (mm)	Krimkousen per rol	Aanbevolen printlint	Printercompatibiliteit
B-345: Hittekrimpkrimpkous in polyvinylideenfluoride voor hoge temperaturen											
V	PSHT-094-1-YL	2:1	Geel	25,40	4,62	12,70	0,80	2,00	100	M61-R6610	M611, BMP61, BMP71
V	PSHT-094-1-WT	2:1	Wit	25,40	4,62	12,70	0,80	2,00	100	M61-R6610	M611, BMP61, BMP71
V	PSHT-094-175-YL	2:1	Geel	44,45	4,62	12,70	0,80	2,00	100	M61-R6610	M611, BMP61, BMP71
V	PSHT-094-175-WT	2:1	Wit	44,45	4,62	12,70	0,80	2,00	100	M61-R6610	M611, BMP61, BMP71
V	PSHT-125-1-BL	2:1	Blauw	25,40	5,99	19,05	1,60	2,79	100	M61-R6610	M611, BMP61, BMP71
V	PSHT-125-1-YL	2:1	Geel	25,40	5,99	19,05	1,60	2,79	100	M61-R6610	M611, BMP61, BMP71
V	PSHT-125-1-PK	2:1	Roze	25,40	5,99	19,05	1,60	2,79	100	M61-R6610	M611, BMP61, BMP71
V	PSHT-125-1-WT	2:1	Wit	25,40	5,99	19,05	1,60	2,79	100	M61-R6610	M611, BMP61, BMP71
V	PSHT-125-1-BK	2:1	Zwart	25,40	5,99	19,05	1,60	2,79	100	M61-R4410-WT	M611, BMP61, BMP71
V	PSHT-125-175-BL	2:1	Blauw	44,45	5,99	19,05	1,60	2,79	100	M61-R6610	M611, BMP61, BMP71
V	PSHT-125-175-YL	2:1	Geel	44,45	5,99	19,05	1,60	2,79	100	M61-R6610	M611, BMP61, BMP71
V	PSHT-125-175-WT	2:1	Wit	44,45	5,99	19,05	1,60	2,79	100	M61-R6610	M611, BMP61, BMP71
V	PSHT-187-1-YL	2:1	Geel	25,40	8,50	19,05	2,40	3,80	100	M61-R6610	M611, BMP61, BMP71
V	PSHT-187-1-WT	2:1	Wit	25,40	8,50	19,05	2,40	3,80	100	M61-R6610	M611, BMP61, BMP71
V	PSHT-187-175-BL	2:1	Blauw	44,45	8,50	19,05	2,40	3,80	100	M61-R6610	M611, BMP61, BMP71
V	PSHT-187-175-YL	2:1	Geel	44,45	8,50	19,05	2,40	3,80	100	M61-R6610	M611, BMP61, BMP71
V	PSHT-187-175-WT	2:1	Wit	44,45	8,50	19,05	2,40	3,80	100	M61-R6610	M611, BMP61, BMP71
V	PSHT-250-1-YL	2:1	Geel	25,40	11,20	22,23	3,20	5,50	100	M61-R6610	M611, BMP61, BMP71
V	PSHT-250-1-WT	2:1	Wit	25,40	11,20	22,23	3,20	5,50	100	M61-R6610	M611, BMP61, BMP71
V	PSHT-250-175-YL	2:1	Geel	44,45	11,20	22,23	3,20	5,50	100	M61-R6610	M611, BMP61, BMP71
V	PSHT-250-175-WT	2:1	Wit	44,45	11,20	22,23	3,20	5,50	100	M61-R6610	M611, BMP61, BMP71
V	PSHT-375-1-YL	2:1	Geel	25,40	16,38	25,40	4,80	8,10	100	M61-R6610	M611, BMP61, BMP71
V	PSHT-375-1-WT	2:1	Wit	25,40	16,38	25,40	4,80	8,10	100	M61-R6610	M611, BMP61, BMP71
V	PSHT-375-175-YL	2:1	Geel	44,45	16,38	25,40	4,80	8,10	100	M61-R6610	M611, BMP61, BMP71
V	PSHT-375-175-WT	2:1	Wit	44,45	16,38	25,40	4,80	8,10	100	M61-R6610	M611, BMP61, BMP71
V	PSHT-500-1-YL	2:1	Geel	25,40	21,62	31,75	6,40	11,40	100	M61-R6610	M611, BMP61, BMP71
V	PSHT-500-1-WT	2:1	Wit	25,40	21,62	31,75	6,40	11,40	100	M61-R6610	M611, BMP61, BMP71
V	PSHT-500-175-YL	2:1	Geel	44,45	21,62	31,75	6,40	11,40	100	M61-R6610	M611, BMP61, BMP71
V	PSHT-500-175-WT	2:1	Wit	44,45	21,62	31,75	6,40	11,40	100	M61-R6610	M611, BMP61, BMP71
V	PSHT-750-1-YL	2:1	Geel	25,40	31,80	41,27	9,50	17,80	100	M61-R6610	M611, BMP61, BMP71
V	PSHT-750-1-WT	2:1	Wit	25,40	31,80	41,27	9,50	17,80	100	M61-R6610	M611, BMP61, BMP71
V	PSHT-750-175-YL	2:1	Geel	44,45	31,80	41,27	9,50	17,80	100	M61-R6610	M611, BMP61, BMP71
V	PSHT-750-175-WT	2:1	Wit	44,45	31,80	41,27	9,50	17,80	100	M61-R6610	M611, BMP61, BMP71
V	PSHT-1000-1-YL	2:1	Geel	25,40	42,16	50,80	11,40	24,10	50	M61-R6610	M611, BMP61, BMP71
V	PSHT-1000-1-WT	2:1	Wit	25,40	42,16	50,80	11,40	24,10	50	M61-R6610	M611, BMP61, BMP71
V	PSHT-1000-175-YL	2:1	Geel	44,45	42,16	50,80	11,40	24,10	50	M61-R6610	M611, BMP61, BMP71
V	PSHT-1000-175-WT	2:1	Wit	44,45	42,16	50,80	11,40	24,10	50	M61-R6610	M611, BMP61, BMP71

De BMP71-printer werkt met een andere set speciale printlinten. Ga voor meer informatie naar [www.bradyeurope.com/BMP71](http://www.bradyeurope.com/BMP71)

### Breng gemakkelijk en snel betrouwbare krimkousen aan

Krimkousen zijn een betrouwbare en robuuste oplossing voor de identificatie van kabels. Het aanbrengen van een krimkous is niet altijd even gemakkelijk, vooral wanneer u dunne kabels met kleine krimkousen wilt identificeren. Dankzij onze QuickSleeve handmatige krimkousapplicator wordt het aanbrengen van krimkousen een pak gemakkelijker en sneller.

Voor meer informatie gaat u naar [www.bradyeurope.com/QuickSleeve](http://www.bradyeurope.com/QuickSleeve)

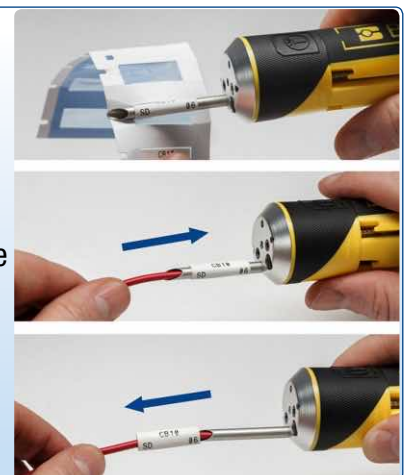

**i** Zie pagina 52-57 voor een uitgebreid materiaaloverzicht.

## Draad- en kabelmarkering

### Zelflaminerende labels

- Bevat een doorzichtig, niet-bedrukbaar gedeelte dat rond de kabel kan worden gewikkeld en dienstdoet als overlaminaat ter bescherming van de bedrukking.
- Biedt een superieure weerstand tegen wrijving, vuil, olie, oplosmiddelen en water.

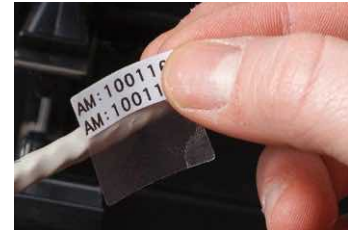
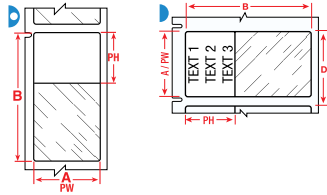

Diagram	Bestelreferentie	Kleur	Breedte A (mm)	Hoogte B (mm)	Beprijbare Breedte PW (mm)	Beprijbare Hoogte PH (mm)	Verticale herhaling D (mm)	Min. draad-diameter (mm)	Max. draad-diameter (mm)	Labels per rol	Aanbevolen printlint	Printercompatibiliteit
B-427: Zelflaminerend vinyl												
▶	PTL-10-427	Wit/Transparant	6,35	19,05	6,35	9,53	9,53	2,00	3,00	750	M61-R4310	M611, BMP61, BMP71
▶	PTL-10-427-YL	Geel/Transparant	6,35	19,05	6,35	9,53	9,53	2,00	3,00	750	M61-R4310	M611, BMP61, BMP71
▶	PTL-28-427	Wit/Transparant	6,35	38,10	6,35	12,70	9,53	4,00	8,10	750	M61-R4310	M611, BMP61, BMP71
▶	PTL-28-427-YL	Geel/Transparant	6,35	38,10	6,35	12,70	9,53	4,00	8,10	750	M61-R4310	M611, BMP61, BMP71
▶	PTL-28-427-OR	Oranje/Transparant	6,35	38,10	6,35	12,70	9,53	4,00	8,10	750	M61-R4310	M611, BMP61, BMP71
▶	PTL-28-427-GN	Groen/Transparant	6,35	38,10	6,35	12,70	9,53	4,00	8,10	750	M61-R4310	M611, BMP61, BMP71
▶	PTL-28-427-GY	Grijs/Transparant	6,35	38,10	6,35	12,70	9,53	4,00	8,10	750	M61-R4310	M611, BMP61, BMP71
▶	PTL-28-427-PL	Paars/Transparant	6,35	38,10	6,35	12,70	9,53	4,00	8,10	750	M61-R4310	M611, BMP61, BMP71
▶	PTL-28-427-BL	Blaauw/Transparant	6,35	38,10	6,35	12,70	9,53	4,00	8,10	750	M61-R4310	M611, BMP61, BMP71
▶	PTL-28-427-BR	Bruin/Transparant	6,35	38,10	6,35	12,70	9,53	4,00	8,10	750	M61-R4310	M611, BMP61, BMP71
▶	PTL-28-427-RD	Rood/Transparant	6,35	38,10	6,35	12,70	9,53	4,00	8,10	750	M61-R4310	M611, BMP61, BMP71
▶	PTL-11-427	Wit/Transparant	12,70	19,05	12,70	9,53	15,87	2,70	3,03	500	M61-R4310	M611, BMP61, BMP71
▶	PTL-11-427-YL	Geel/Transparant	12,70	19,05	12,70	9,53	15,87	2,70	3,03	500	M61-R4310	M611, BMP61, BMP71
▶	BM71-11-427	Wit/Transparant	12,70	19,05	12,70	9,53	15,88	2,00	3,00	5000	M61-R4310	M611, BMP61, BMP71
▶	PTL-17-427	Wit/Transparant	12,70	25,40	12,70	9,53	15,87	3,00	5,05	500	M61-R4310	M611, BMP61, BMP71
▶	PTL-17-427-YL	Geel/Transparant	12,70	25,40	12,70	9,53	15,87	3,00	5,05	500	M61-R4310	M611, BMP61, BMP71
▶	BM71-17-427	Wit/Transparant	12,70	25,40	12,70	9,53	15,88	2,70	5,10	5000	M61-R4310	M611, BMP61, BMP71
▶	PTL-102-427	Wit/Transparant	12,70	31,75	12,70	9,53	34,93	3,40	7,10	250	M61-R4310	M611, BMP61, BMP71
▶	PTL-29-427	Wit/Transparant	12,70	38,10	12,70	12,70	15,88	4,00	8,10	500	M61-R4310	M611, BMP61, BMP71
▶	PTL-29-427-YL	Geel/Transparant	12,70	38,10	12,70	12,70	15,88	4,00	8,10	500	M61-R4310	M611, BMP61, BMP71
▶	PTL-29-427-OR	Oranje/Transparant	12,70	38,10	12,70	12,70	15,88	4,00	8,10	500	M61-R4310	M611, BMP61, BMP71
▶	PTL-29-427-GN	Groen/Transparant	12,70	38,10	12,70	12,70	15,88	4,00	8,10	500	M61-R4310	M611, BMP61, BMP71
▶	PTL-29-427-GY	Grijs/Transparant	12,70	38,10	12,70	12,70	15,88	4,00	8,10	500	M61-R4310	M611, BMP61, BMP71
▶	PTL-29-427-PL	Paars/Transparant	12,70	38,10	12,70	12,70	15,88	4,00	8,10	500	M61-R4310	M611, BMP61, BMP71
▶	PTL-29-427-BL	Blaauw/Transparant	12,70	38,10	12,70	12,70	15,88	4,00	8,10	500	M61-R4310	M611, BMP61, BMP71
▶	PTL-29-427-BR	Bruin/Transparant	12,70	38,10	12,70	12,70	15,88	4,00	8,10	500	M61-R4310	M611, BMP61, BMP71
▶	PTL-29-427-RD	Rood/Transparant	12,70	38,10	12,70	12,70	15,88	4,00	8,10	500	M61-R4310	M611, BMP61, BMP71
▶	BM71-29-427	Wit/Transparant	12,70	38,10	12,70	12,70	15,88	4,00	8,10	5000	M61-R4310	M611, BMP61, BMP71
▶	PTL-18-427	Wit/Transparant	19,05	25,40	19,05	9,53	22,23	2,70	5,05	250	M61-R4310	M611, BMP61, BMP71
▶	PTL-18-427-YL	Geel/Transparant	19,05	25,40	19,05	9,53	22,23	2,70	5,05	250	M61-R4310	M611, BMP61, BMP71
▶	BM71-18-427	Wit/Transparant	19,05	25,40	19,05	9,53	22,23	2,70	5,10	2500	M61-R4310	M611, BMP61, BMP71
▶	PTL-30-427	Wit/Transparant	19,05	38,10	19,05	12,70	22,23	4,00	8,10	250	M61-R4310	M611, BMP61, BMP71
▶	PTL-30-427-YL	Geel/Transparant	19,05	38,10	19,05	12,70	22,23	4,00	8,10	250	M61-R4310	M611, BMP61, BMP71
▶	PTL-30-427-GN	Groen/Transparant	19,05	38,10	19,05	12,70	22,23	4,00	8,10	250	M61-R4310	M611, BMP61, BMP71
▶	PTL-30-427-GY	Grijs/Transparant	19,05	38,10	19,05	12,70	22,23	4,00	8,10	250	M61-R4310	M611, BMP61, BMP71
▶	PTL-30-427-PL	Paars/Transparant	19,05	38,10	19,05	12,70	22,23	4,00	8,10	250	M61-R4310	M611, BMP61, BMP71
▶	PTL-30-427-BL	Blaauw/Transparant	19,05	38,10	19,05	12,70	22,23	4,00	8,10	250	M61-R4310	M611, BMP61, BMP71
▶	PTL-30-427-BR	Bruin/Transparant	19,05	38,10	19,05	12,70	22,23	4,00	8,10	250	M61-R4310	M611, BMP61, BMP71
▶	PTL-30-427-RD	Rood/Transparant	19,05	38,10	19,05	12,70	22,23	4,00	8,10	250	M61-R4310	M611, BMP61, BMP71
▶	BM71-30-427	Wit/Transparant	19,05	38,10	19,05	12,70	22,23	4,00	8,10	2500	M61-R4310	M611, BMP61, BMP71
▶	PTL-96-427	Wit/Transparant	25,40	19,05	25,40	9,53	28,57	2,70	5,10	250	M61-R4310	M611, BMP61, BMP71
▶	PTL-19-427	Wit/Transparant	25,40	25,40	25,40	9,53	28,58	3,00	5,05	250	M61-R4310	M611, BMP61, BMP71
▶	PTL-19-427-YL	Geel/Transparant	25,40	25,40	25,40	9,53	28,58	3,00	5,05	250	M61-R4310	M611, BMP61, BMP71

Bestelreferenties die met "B" beginnen, verwijzen naar bulkrollen. \*Bestelreferenties die met "AW" eindigen, verwijzen naar alle witte labels zonder transparant gedeelte. >>

De BMP71-printer werkt met een andere set speciale printlinten. Ga voor meer informatie naar [www.bradyeurope.com/BMP71](http://www.bradyeurope.com/BMP71)

Breng het bedrukte gedeelte rond de draad aan.

Wikkel het doorzichtige gedeelte rond de draad, over het bedrukte gedeelte.

Het doorzichtige laminaat zal uw tekst nog jarenlang beschermen.

## Zelflaminerende labels (vervolg)

Diagram	Bestelreferentie	Kleur	Breedte A (mm)	Hoogte B (mm)	Beprijbare Breedte PW (mm)	Beprijbare Hoogte PH (mm)	Verticale herhaling D (mm)	Min. draaddiameter (mm)	Max. draaddiameter (mm)	Labels per rol	Aanbevolen printlint	Printercompatibiliteit
▶	PTL-19-427-OR	Oranje/Transparant	25,40	25,40	25,40	9,53	28,58	3,00	5,05	250	M61-R4310	M611, BMP61, BMP71
▶	PTL-19-427-GR	Groen/Transparant	25,40	25,40	25,40	9,53	28,58	3,00	5,05	250	M61-R4310	M611, BMP61, BMP71
▶	PTL-19-427-GY	Grijs/Transparant	25,40	25,40	25,40	9,53	28,58	3,00	5,05	250	M61-R4310	M611, BMP61, BMP71
▶	PTL-19-427-PL	Paars/Transparant	25,40	25,40	25,40	9,53	28,58	3,00	5,05	250	M61-R4310	M611, BMP61, BMP71
▶	PTL-19-427-BL	Blauw/Transparant	25,40	25,40	25,40	9,53	28,58	3,00	5,05	250	M61-R4310	M611, BMP61, BMP71
▶	PTL-19-427-BR	Bruin/Transparant	25,40	25,40	25,40	9,53	28,58	3,00	5,05	250	M61-R4310	M611, BMP61, BMP71
▶	PTL-19-427-RD	Rood/Transparant	25,40	25,40	25,40	9,53	28,58	3,00	5,05	250	M61-R4310	M611, BMP61, BMP71
▶	BM71-19-427	Wit/Transparant	25,40	25,40	25,40	9,53	28,58	2,70	5,10	2500	M61-R4310	M611, BMP61, BMP71
▶	PTL-103-427	Wit/Transparant	25,40	31,75	25,40	12,70	34,93	3,40	6,10	250	M61-R4310	M611, BMP61, BMP71
▶	PTL-31-427	Wit/Transparant	25,40	38,10	25,40	12,70	28,58	4,00	8,10	250	M61-R4310	M611, BMP61, BMP71
▶	PTL-31-427-YL	Geel/Transparant	25,40	38,10	25,40	12,70	28,58	4,00	8,10	250	M61-R4310	M611, BMP61, BMP71
▶	PTL-31-427-OR	Oranje/Transparant	25,40	38,10	25,40	12,70	28,58	4,00	8,10	250	M61-R4310	M611, BMP61, BMP71
▶	PTL-31-427-GR	Groen/Transparant	25,40	38,10	25,40	12,70	28,58	4,00	8,10	250	M61-R4310	M611, BMP61, BMP71
▶	PTL-31-427-GY	Grijs/Transparant	25,40	38,10	25,40	12,70	28,58	4,00	8,10	250	M61-R4310	M611, BMP61, BMP71
▶	PTL-31-427-PL	Paars/Transparant	25,40	38,10	25,40	12,70	28,58	4,00	8,10	250	M61-R4310	M611, BMP61, BMP71
▶	PTL-31-427-BL	Blauw/Transparant	25,40	38,10	25,40	12,70	28,58	4,00	8,10	250	M61-R4310	M611, BMP61, BMP71
▶	PTL-31-427-BR	Bruin/Transparant	25,40	38,10	25,40	12,70	28,58	4,00	8,10	250	M61-R4310	M611, BMP61, BMP71
▶	PTL-31-427-RD	Rood/Transparant	25,40	38,10	25,40	12,70	28,58	4,00	8,10	250	M61-R4310	M611, BMP61, BMP71
▶	BM71-31-427	Wit/Transparant	25,40	38,10	25,40	12,70	28,58	4,00	8,10	2500	M61-R4310	M611, BMP61, BMP71
▶	PTL-21-427	Wit/Transparant	25,40	63,50	25,40	19,05	66,68	6,70	14,20	100	M61-R4310	M611, BMP61, BMP71
▶	PTL-21-427-YL	Geel/Transparant	25,40	63,50	25,40	19,05	66,68	6,70	14,20	100	M61-R4310	M611, BMP61, BMP71
▶	PTL-21-427-OR	Oranje/Transparant	25,40	63,50	25,40	19,05	66,68	6,70	14,20	100	M61-R4310	M611, BMP61, BMP71
▶	PTL-21-427-GN	Groen/Transparant	25,40	63,50	25,40	19,05	66,68	6,70	14,20	100	M61-R4310	M611, BMP61, BMP71
▶	PTL-21-427-GY	Grijs/Transparant	25,40	63,50	25,40	19,05	66,68	6,70	14,20	100	M61-R4310	M611, BMP61, BMP71
▶	PTL-21-427-PL	Paars/Transparant	25,40	63,50	25,40	19,05	66,68	6,70	14,20	100	M61-R4310	M611, BMP61, BMP71
▶	PTL-21-427-BL	Blauw/Transparant	25,40	63,50	25,40	19,05	66,68	6,70	14,20	100	M61-R4310	M611, BMP61, BMP71
▶	PTL-21-427-BR	Bruin/Transparant	25,40	63,50	25,40	19,05	66,68	6,70	14,20	100	M61-R4310	M611, BMP61, BMP71
▶	PTL-21-427-RD	Rood/Transparant	25,40	63,50	25,40	19,05	66,68	6,70	14,20	100	M61-R4310	M611, BMP61, BMP71
▶	BM71-21-427	Wit/Transparant	25,40	63,50	25,40	19,05	66,68	6,70	14,20	1000	M61-R4310	M611, BMP61, BMP71
▶	PTL-75-427	Wit/Transparant	25,40	66,68	25,40	25,40	69,85	7,10	13,10	100	M61-R4310	M611, BMP61, BMP71
★	PTL-64-427	Wit/Transparant	25,40	85,73	25,40	28,58	88,90	9,10	18,20	100	M61-R4310	M611, BMP61, BMP71
★	BM71-64-427	Wit/Transparant	25,40	85,73	25,40	28,58	88,90	9,10	18,20	1000	M61-R4310	M611, BMP61, BMP71
▶	PTL-23-427	Wit/Transparant	25,40	101,60	25,40	25,40	104,78	10,80	24,30	100	M61-R4310	M611, BMP61, BMP71
▶	PTL-23-427-YL	Geel/Transparant	25,40	101,60	25,40	25,40	104,78	10,80	24,30	100	M61-R4310	M611, BMP61, BMP71
▶	PTL-23-427-OR	Oranje/Transparant	25,40	101,60	25,40	25,40	104,78	10,80	24,30	100	M61-R4310	M611, BMP61, BMP71
▶	PTL-23-427-GR	Groen/Transparant	25,40	101,60	25,40	25,40	104,78	10,80	24,30	100	M61-R4310	M611, BMP61, BMP71
▶	PTL-23-427-GY	Grijs/Transparant	25,40	101,60	25,40	25,40	104,78	10,80	24,30	100	M61-R4310	M611, BMP61, BMP71
▶	PTL-23-427-PL	Paars/Transparant	25,40	101,60	25,40	25,40	104,78	10,80	24,30	100	M61-R4310	M611, BMP61, BMP71
▶	PTL-23-427-BL	Blauw/Transparant	25,40	101,60	25,40	25,40	104,78	10,80	24,30	100	M61-R4310	M611, BMP61, BMP71
▶	PTL-23-427-BR	Bruin/Transparant	25,40	101,60	25,40	25,40	104,78	10,80	24,30	100	M61-R4310	M611, BMP61, BMP71
▶	PTL-23-427-RD	Rood/Transparant	25,40	101,60	25,40	25,40	104,78	10,80	24,30	100	M61-R4310	M611, BMP61, BMP71
▶	BM71-23-427	Wit/Transparant	25,40	101,60	25,40	25,40	104,78	10,80	24,30	1000	M61-R4310	M611, BMP61, BMP71
▲	PTL-105-427-AW	Wit	27,94	6,35	27,94	6,35	9,53	-	-	750	M61-R4310	M611, BMP61, BMP71
▲	PTL-106-427	Wit/Transparant	38,10	**	12,70	-	-	4,00	8,10	1	M61-R4310	M611, BMP61, BMP71
▶	PTL-30-427-OR	Oranje/Transparant	38,10	19,05	19,05	12,70	22,23	4,00	8,10	250	M61-R4310	M611, BMP61, BMP71
▲	PTL-30-427AW	Wit	38,10	19,05	38,10	19,05	22,23	4,00	8,00	250	M61-R4310	M611, BMP61, BMP71
▶	PTL-104-427	Wit/Transparant	38,10	25,40	38,10	9,53	28,57	2,70	5,10	250	M61-R4310	M611, BMP61, BMP71
▶	PTL-32-427	Wit/Transparant	38,10	38,10	38,10	12,70	41,28	4,00	8,10	250	M61-R4310	M611, BMP61, BMP71
▶	PTL-32-427-YL	Geel/Transparant	38,10	38,10	38,10	12,70	41,28	4,00	8,10	250	M61-R4310	M611, BMP61, BMP71
▶	PTL-32-427-OR	Oranje/Transparant	38,10	38,10	38,10	12,70	41,27	4,00	8,10	250	M61-R4310	M611, BMP61, BMP71
▶	PTL-32-427-GN	Groen/Transparant	38,10	38,10	38,10	12,70	41,27	4,00	8,10	250	M61-R4310	M611, BMP61, BMP71
▶	PTL-32-427-GY	Grijs/Transparant	38,10	38,10	38,10	12,70	41,27	4,00	8,10	250	M61-R4310	M611, BMP61, BMP71
▶	PTL-32-427-PL	Paars/Transparant	38,10	38,10	38,10	12,70	41,27	4,00	8,10	250	M61-R4310	M611, BMP61, BMP71
▶	PTL-32-427-BL	Blauw/Transparant	38,10	38,10	38,10	12,70	41,27	4,00	8,10	250	M61-R4310	M611, BMP61, BMP71
▶	PTL-32-427-BR	Bruin/Transparant	38,10	38,10	38,10	12,70	41,27	4,00	8,10	250	M61-R4310	M611, BMP61, BMP71
▶	PTL-32-427-RD	Rood/Transparant	38,10	38,10	38,10	12,70	41,28	4,00	8,10	250	M61-R4310	M611, BMP61, BMP71
▶	BM71-32-427	Wit/Transparant	38,10	38,10	38,10	12,70	41,28	4,00	8,10	1000	M61-R4310	M611, BMP61, BMP71
▶	PTL-33-427	Wit/Transparant	38,10	101,60	38,10	25,40	104,78	10,80	24,30	100	M61-R4310	M611, BMP61, BMP71
▶	PTL-33-427-YL	Geel/Transparant	38,10	101,60	38,10	25,40	104,78	10,80	24,30	100	M61-R4310	M611, BMP61, BMP71

Bestelreferenties die met "B" beginnen, verwijzen naar bulkrollen. \*Bestelreferenties die met "AW" eindigen, verwijzen naar alle witte labels zonder transparant gedeelte. >>

\*\*PTL-106-427: continu materiaal, lengte 15,24 m.

De BMP71-printer werkt met een andere set speciale printlinten. Ga voor meer informatie naar [www.bradyeurope.com/BMP71](http://www.bradyeurope.com/BMP71)

## Draad- en kabelmarkering

### Zelflaminerende labels (vervolg)

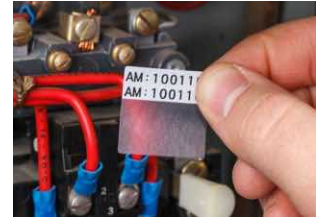
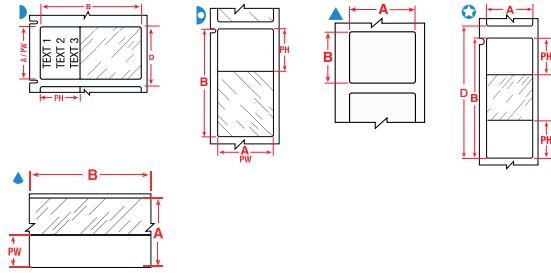
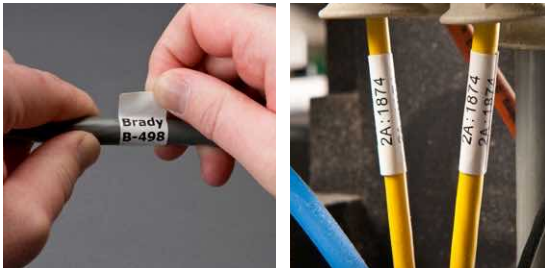

Diagram	Bestelreferentie	Kleur	Breedte A (mm)	Hoogte B (mm)	Beprintbare Breedte PW (mm)	Beprintbare Hoogte PH (mm)	Verticale herhaling D (mm)	Min. draaddiameter (mm)	Max. draaddiameter (mm)	Labels per rol	Aanbevolen printlint	Printercompatibiliteit
▶	PTL-33-427-OR	Oranje/Transparant	38,10	101,60	38,10	25,40	104,78	10,80	24,30	100	M61-R4310	M611, BMP61, BMP71
▶	PTL-33-427-GN	Groen/Transparant	38,10	101,60	38,10	25,40	104,78	10,80	24,30	100	M61-R4310	M611, BMP61, BMP71
▶	PTL-33-427-GY	Grijs/Transparant	38,10	101,60	38,10	25,40	104,78	10,80	24,30	100	M61-R4310	M611, BMP61, BMP71
▶	PTL-33-427-PL	Paars/Transparant	38,10	101,60	38,10	25,40	104,78	10,80	24,30	100	M61-R4310	M611, BMP61, BMP71
▶	PTL-33-427-BL	Blauw/Transparant	38,10	101,60	38,10	25,40	104,78	10,80	24,30	100	M61-R4310	M611, BMP61, BMP71
▶	PTL-33-427-BR	Bruin/Transparant	38,10	101,60	38,10	25,40	104,78	10,80	24,30	100	M61-R4310	M611, BMP61, BMP71
▶	PTL-33-427-RD	Rood/Transparant	38,10	101,60	38,10	25,40	104,78	10,80	24,30	100	M61-R4310	M611, BMP61, BMP71
▶	PTL-109-427	Wit/Transparant	38,10	101,60	38,10	38,10	104,78	12,12	20,20	100	M61-R4310	M611, BMP61, BMP71
▶	BM71-33-427	Wit/Transparant	38,10	101,60	38,10	25,40	104,78	10,80	24,30	500	M61-R4310	M611, BMP61, BMP71
▶	BM71-109-427	Wit/Transparant	38,10	101,60	38,10	38,10	104,78	10,80	20,20	500	M61-R4310	M611, BMP61, BMP71
▶	PTL-34-427	Wit/Transparant	38,10	152,40	38,10	38,10	155,58	16,20	36,40	50	M61-R4310	M611, BMP61, BMP71
▶	PTL-34-427-YL	Geel/Transparant	38,10	152,40	38,10	38,10	155,58	16,20	36,40	50	M61-R4310	M611, BMP61, BMP71
▶	PTL-34-427-OR	Oranje/Transparant	38,10	152,40	38,10	38,10	155,58	16,20	36,40	50	M61-R4310	M611, BMP61, BMP71
▶	PTL-34-427-GR	Groen/Transparant	38,10	152,40	38,10	38,10	155,58	16,20	36,40	50	M61-R4310	M611, BMP61, BMP71
▶	PTL-34-427-GY	Grijs/Transparant	38,10	152,40	38,10	38,10	155,58	16,20	36,40	50	M61-R4310	M611, BMP61, BMP71
▶	PTL-34-427-PL	Paars/Transparant	38,10	152,40	38,10	38,10	155,58	16,20	36,40	50	M61-R4310	M611, BMP61, BMP71
▶	PTL-34-427-BL	Blauw/Transparant	38,10	152,40	38,10	38,10	155,58	16,20	36,40	50	M61-R4310	M611, BMP61, BMP71
▶	PTL-34-427-BR	Bruin/Transparant	38,10	152,40	38,10	38,10	155,58	16,20	36,40	50	M61-R4310	M611, BMP61, BMP71
▶	PTL-34-427-RD	Rood/Transparant	38,10	152,40	38,10	38,10	155,58	16,20	36,40	50	M61-R4310	M611, BMP61, BMP71
▶	BM71-34-427	Wit/Transparant	38,10	152,40	38,10	38,10	155,58	16,20	36,40	500	M61-R4310	M611, BMP61, BMP71
▶	PTL-87-427	Wit/Transparant	44,45	25,40	44,45	9,53	28,57	2,70	5,10	250	M61-R4310	M611, BMP61, BMP71
▶	PTL-88-427	Wit/Transparant	44,45	38,10	44,45	12,70	41,27	4,00	8,10	250	M61-R4310	M611, BMP61, BMP71
▲	PTL-78-427-AW	Wit	48,26	25,40	48,26	25,40	28,58	-	-	250	M61-R4310	M611, BMP61, BMP71
▶	PTL-66-427	Wit/Transparant	49,28	80,00	49,28	25,40	83,57	8,50	17,40	100	M61-R4310	M611, BMP61, BMP71
▶	PTL-107-427	Wit/Transparant	50,80	38,10	50,80	12,70	53,97	4,00	8,10	100	M61-R4310	M611, BMP61, BMP71
▶	BM71-107-427	Wit/Transparant	50,80	38,10	50,80	12,70	53,98	4,00	8,10	1000	M61-R4310	M611, BMP61, BMP71
▶	PTL-74-427	Wit/Transparant	55,88	12,70	12,70	19,05	60,33	5,90	11,70	100	M61-R4310	M611, BMP61, BMP71
<b>B-642: Polyvinylfluoride</b>												
▶	PTL-19-642	Wit/Transparant	25,40	25,40	25,40	9,53	28,57	2,70	2,03	250	M61-R4310	M611, BMP61, BMP71
▶	PTL-31-642	Wit/Transparant	25,40	38,10	25,40	12,70	41,27	4,00	2,03	250	M61-R4310	M611, BMP61, BMP71
▶	PTL-21-642	Wit/Transparant	25,40	63,50	25,40	19,05	66,68	6,70	2,03	100	M61-R4310	M611, BMP61, BMP71

Bestelreferenties die met "B" beginnen, verwijzen naar bulkrollen. \*Bestelreferenties die met "AW" eindigen, verwijzen naar alle witte labels zonder transparant gedeelte. De BMP71-printer werkt met een andere set speciale printlinten. Ga voor meer informatie naar [www.bradyeurope.com/BMP71](http://www.bradyeurope.com/BMP71)

## Draad- en kabelmarkering



### Wikkellabels

- Deze duurzame wikkellabels zijn verkrijgbaar met een kleefstof die toelaat om de merkers proper te verwijderen en indien nodig opnieuw aan te brengen (B-498) of voorzien van een permanente kleefstof (B-437, B-499).
- Voor deze materialen is een overlapping van 3 mm aanbevolen voor een ideale, duurzame oplossing.

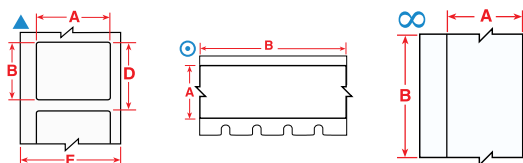

Diagram	Bestelreferentie	Kleur	Breedte A (mm)	Hoogte B (mm)	Lengte B (m)	Verticale herhaling D (mm)	Max. draaddiameter (mm)	Labels per rol	Aanbevolen printlint	Printercompatibiliteit
<b>B-437: Polyvinylfluoride</b>										
▲	PTL-9-437	Wit	16,51	5,08	-	8,25	4,29	750	M61-R4310	M611, BMP61, BMP71
▲	PTL-10-437	Wit	19,05	6,35	-	9,53	5,10	750	M61-R4310	M611, BMP61, BMP71
▲	PTL-15-437	Wit	25,40	6,99	-	10,16	7,12	750	M61-R4310	M611, BMP61, BMP71
▲	PTL-29-437	Wit	38,10	12,70	-	15,87	11,16	500	M61-R4310	M611, BMP61, BMP71
⊙	PTLCM-41-437-WT	Wit	38,10	34,90	15,24	-	-	1	M61-R4310	M611, BMP61, BMP71
⊙	PTLCM-41-437-YL	Geel	38,10	34,90	15,24	-	-	1	M61-R4310	M611, BMP61, BMP71
<b>B-498: Vinylweefsel</b>										
▲	PTL-10-498	Wit	6,35	19,05	-	22,22	5,11	750	M61-R6210	M611, BMP61, BMP71
▲	PTL-16-498	Wit	9,53	25,40	-	28,57	7,13	500	M61-R6210	M611, BMP61, BMP71
∞	PTL-8-498	Wit	12,70	-	9,10	-	-	1	M61-R6210	M611, BMP61, BMP71
▲	PTL-7-498	Wit	12,70	12,70	-	15,87	3,09	500	M61-R6210	M611, BMP61, BMP71
▲	PTL-11-498	Wit	12,70	19,05	-	22,22	5,11	500	M61-R6210	M611, BMP61, BMP71
▲	BM71-11-498	Wit	12,70	19,05	-	15,88	4,55	5000	M61-R6210	M611, BMP61, BMP71
▲	BM71-29-498	Wit	12,70	38,10	-	15,88	9,10	5000	M61-R6210	M611, BMP61, BMP71
▲	PTL-18-498	Wit	19,05	25,40	-	28,57	7,13	250	M61-R6210	M611, BMP61, BMP71
▲	BM71-18-498	Wit	19,05	25,40	-	22,23	6,06	2500	M61-R6210	M611, BMP61, BMP71
▲	PTL-30-498	Wit	19,05	38,10	-	22,22	11,17	250	M61-R6210	M611, BMP61, BMP71
▲	PTL-23-498	Wit	25,40	101,60	-	104,77	31,37	100	M61-R6210	M611, BMP61, BMP71
▲	PTL-17-498	Wit	25,40	12,70	-	15,87	3,09	500	M61-R6210	M611, BMP61, BMP71
▲	PTL-19-498	Wit	25,40	25,40	-	28,57	7,13	250	M61-R6210	M611, BMP61, BMP71
▲	BM71-19-498	Wit	25,40	25,40	-	28,58	6,06	2500	M61-R6210	M611, BMP61, BMP71
▲	PTL-15-498	Wit	25,40	6,99	-	10,16	7,12	750	M61-R6210	M611, BMP61, BMP71
▲	PTL-21-498	Wit	25,40	63,50	-	66,67	19,25	100	M61-R6210	M611, BMP61, BMP71
▲	PTL-33-498	Wit	38,10	101,60	-	104,77	31,37	100	M61-R6210	M611, BMP61, BMP71
▲	PTL-29-498	Wit	38,10	12,70	-	15,87	11,17	500	M61-R6210	M611, BMP61, BMP71
▲	PTL-34-498	Wit	38,10	152,40	-	155,57	47,53	50	M61-R6210	M611, BMP61, BMP71
▲	PTL-31-498	Wit	38,10	25,40	-	28,57	11,17	250	M61-R6210	M611, BMP61, BMP71
▲	PTL-32-498	Wit	38,10	38,10	-	41,27	11,17	250	M61-R6210	M611, BMP61, BMP71
▲	PTL-28-498	Wit	38,10	6,35	-	9,53	11,17	750	M61-R6210	M611, BMP61, BMP71
<b>B-499: Nylonweefsel</b>										
▲	PTL-16-499	Wit	9,53	25,40	-	28,57	7,13	500	M61-R4310	M611, BMP61, BMP71
▲	PTL-7-499	Wit	12,70	12,70	-	15,87	3,09	500	M61-R4310	M611, BMP61, BMP71
▲	PTL-11-499	Wit	12,70	19,05	-	22,22	5,11	500	M61-R4310	M611, BMP61, BMP71
▲	BM71-11-499	Wit	12,70	19,05	-	15,88	4,55	5000	M61-R4310	M611, BMP61, BMP71
▲	PTL-29-499	Wit	12,70	38,10	-	15,87	11,17	500	M61-R4310	M611, BMP61, BMP71
▲	PTL-18-499	Wit	19,05	25,40	-	28,57	7,13	250	M61-R4310	M611, BMP61, BMP71
▲	PTL-84-499	Wit	22,86	12,70	-	15,87	-	500	M61-R4310	M611, BMP61, BMP71
▲	PTL-19-499	Wit	25,40	25,40	-	28,57	7,13	250	M61-R4310	M611, BMP61, BMP71
▲	PTL-21-499	Wit	25,40	63,50	-	66,67	-	100	M61-R4310	M611, BMP61, BMP71
▲	PTL-30-499	Wit	38,10	19,05	-	22,22	11,16	250	M61-R4310	M611, BMP61, BMP71
▲	PTL-31-499	Wit	38,10	25,40	-	28,57	11,17	250	M61-R4310	M611, BMP61, BMP71
▲	PTL-28-499	Wit	38,10	6,35	-	9,53	11,17	750	M61-R4310	M611, BMP61, BMP71
▲	PTL-78-499	Wit	48,26	25,40	-	28,57	-	250	M61-R4310	M611, BMP61, BMP71
▲	PTL-81-499	Wit	48,26	6,35	-	9,53	14,40	750	M61-R4310	M611, BMP61, BMP71
▲	PTL-23-499	Wit	101,60	25,40	-	104,77	31,37	100	M61-R4310	M611, BMP61, BMP71

Bestelreferenties die met "B" beginnen, verwijzen naar bulkrollen.

De BMP71-printer werkt met een andere set speciale printlinten. Ga voor meer informatie naar [www.bradyeurope.com/BMP71](http://www.bradyeurope.com/BMP71)

**i** Zie pagina 52-57 voor een uitgebreid materiaaloverzicht.

## Draad- en kabelmarkering

### Labels/vlaggetjes voor glasvezelkabels

- Met deze vlaggetjes voor glasvezelkabels kunt u meer leesbare informatie printen op draden met een kleinere diameter en kunt u labels bekijken en aanbrengen zonder de kabels te moeten aanraken.

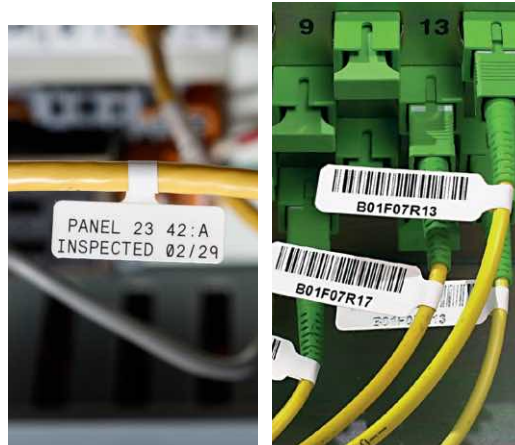
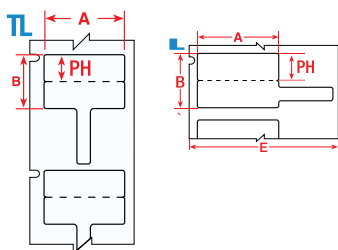

Dia-gram	Bestelreferentie	Kleur	Breedte A (mm)	Hoogte B (mm)	Beprijbare Hoogte PH (mm)	Verticale herhaling D (mm)	Labels per rol	Aanbevolen printlint	Printercompatibiliteit
B-425A: Polypropyleen									
	PTLFP-01-425	Wit	30,00	20,00	10,00	23,28	250	M61-R4310 M61-R6210	M611, BMP61, BMP71
	PTLFT-01-425	Wit	30,00	20,00	10,00	43,39	250	M61-R4310	M611, BMP61, BMP71

De BMP71-printer werkt met een andere set speciale printlinten. Ga voor meer informatie naar [www.bradyeurope.com/BMP71](http://www.bradyeurope.com/BMP71)

### RAPIDO plastic draadmerkers

- Geel gecoate polyethyleen tag, geschikt voor duurzame draadmarkering van elektrische- en glasvezelkabels.

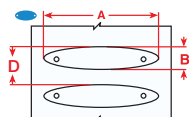

Dia-gram	Bestelreferentie	Kleur	Breedte A (mm)	Hoogte B (mm)	Verticale herhaling D (mm)	Min. draaddiameter (mm)	Max. draaddiameter (mm)	Labels per rol	Aanbevolen printlint	Printercompatibiliteit
B-7599: Polyethyleen										
	BM71R-1-7599-YL	Geel	22,90	5,20	1	11	8,38	0,25	1,50	2500 M61-R6210 M611, BMP61, BMP71
	BM71R-2-7599-YL	Geel	23,00	5,20	1	8	8,38	0,75	2,60	2500 M61-R6210 M611, BMP61, BMP71
	BM71R-3-7599-YL	Geel	25,00	5,70	2	7	8,89	1,25	3,30	2500 M61-R6210 M611, BMP61, BMP71
	BM71R-4-7599-YL	Geel	26,00	7,00	2	7	10,82	1,75	4,60	2500 M61-R6210 M611, BMP61, BMP71
	BM71R-5-7599-YL	Geel	41,00	11,00	3	17	14,20	2,25	7,50	2500 M61-R6210 M611, BMP61, BMP71

Bestelreferenties die met "B" beginnen, verwijzen naar bulkrollen.

De BMP71-printer werkt met een andere set speciale printlinten. Ga voor meer informatie naar [www.bradyeurope.com/BMP71](http://www.bradyeurope.com/BMP71)

Zie pagina 52-57 voor een uitgebreid materiaaloverzicht.



## Draad- en kabelmarkering B-7643 halogeenrijke kabeltag

- Deze kabelmarkers zijn gemaakt van halogeenrijke polyurethaan.
- De markers zijn sterk en onverslijtbaar, voor een duurzame markering in praktisch elke omgeving.

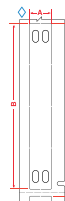

Diagram	Bestelreferentie	Kleur	Breedte A (mm)	Hoogte B (mm)	Verticale herhaling D (mm)	Labels per rol	Aanbevolen printlint	Printercompatibiliteit
B-7643: Thermoplastisch polyether polyurethaan								
▽	BM71H-1-7643-YL	Geel	10,00	60,00	65,88	250	M61-R6010	M611, BMP61, BMP71
▽	BM71H-2-7643-YL	Geel	10,00	75,00	81,17	250	M61-R6010	M611, BMP61, BMP71
▽	BM71H-1-7643-WT	Wit	10,00	60,00	65,88	250	M61-R6010	M611, BMP61, BMP71
▽	BM71H-2-7643-WT	Wit	10,00	75,00	81,17	250	M61-R6010	M611, BMP61, BMP71
◇	BM71-15x75-7643-BL	Blauw	15,00	75,00	80,43	250	M61-R6010	M611, BMP61, BMP71
◇	BM71-15x75-7643-YL	Geel	15,00	75,00	80,43	250	M61-R6010	M611, BMP61, BMP71
◇	M61-15x75-7643-YL	Geel	15,00	75,00	80,43	50	M61-R6010	M611, BMP61
◇	BM71-15x75-7643-GN	Groen	15,00	75,00	80,43	250	M61-R6010	M611, BMP61, BMP71
◇	BM71-15x75-7643-OR	Oranje	15,00	75,00	80,43	250	M61-R6010	M611, BMP61, BMP71
◇	BM71-15x75-7643-RD	Rood	15,00	75,00	80,43	250	M61-R6010	M611, BMP61, BMP71
◇	BM71-15x75-7643-WT	Wit	15,00	75,00	80,43	250	M61-R6010	M611, BMP61, BMP71
◇	M61-15x75-7643-WT	Wit	15,00	75,00	80,43	50	M61-R6010	M611, BMP61
◇	BM71-15x75-7643-BK	Zwart	15,00	75,00	80,43	250	M61-R4410-WT	M611, BMP61, BMP71
◇	BM71-25x75-7643-BL	Blauw	25,00	75,00	80,43	250	M61-R6010	M611, BMP61, BMP71
◇	M61-25x75-7643-BL	Blauw	25,00	75,00	80,43	50	M61-R6010	M611, BMP61
◇	BM71-25x75-7643-YL	Geel	25,00	75,00	80,43	250	M61-R6010	M611, BMP61, BMP71
◇	M61-25x75-7643-YL	Geel	25,00	75,00	80,43	50	M61-R6010	M611, BMP61
▽	BM71H-3-7643-YL	Geel	25,00	75,00	82,55	250	M61-R6010	M611, BMP61, BMP71
◇	BM71-25x75-7643-GN	Groen	25,00	75,00	80,43	250	M61-R6010	M611, BMP61, BMP71
◇	M61-25x75-7643-GN	Groen	25,00	75,00	80,43	50	M61-R6010	M611, BMP61
◇	BM71-25x75-7643-OR	Oranje	25,00	75,00	80,43	250	M61-R6010	M611, BMP61, BMP71
◇	M61-25x75-7643-OR	Oranje	25,00	75,00	80,43	50	M61-R6010	M611, BMP61
◇	BM71-25x75-7643-RD	Rood	25,00	75,00	80,43	250	M61-R6010	M611, BMP61, BMP71
◇	M61-25x75-7643-RD	Rood	25,00	75,00	80,43	50	M61-R6010	M611, BMP61
◇	BM71-25x75-7643-WT	Wit	25,00	75,00	80,43	250	M61-R6010	M611, BMP61, BMP71
◇	M61-25x75-7643-WT	Wit	25,00	75,00	80,43	50	M61-R6010	M611, BMP61
▽	BM71H-3-7643-WT	Wit	25,00	75,00	82,55	250	M61-R6010	M611, BMP61, BMP71
◇	BM71-25x75-7643-BK	Zwart	25,00	75,00	80,43	250	M61-R4410-WT	M611, BMP61, BMP71
◇	M61-25x75-7643-BK	Zwart	25,00	75,00	80,43	50	M61-R4410-WT	M611, BMP61



## B-348-tag voor massavervoer

- De B-348-tag voor massavervoer voldoet aan de strengste normen voor ondergrondse voertuigen inzake rook- en halogeenemissie.
- De tag kan ter plaatse en op locatie worden geprint en is een handige oplossing voor fabrikanten van massavervoer om dikke kabels en kabelbundels te identificeren.



Diagram	Bestelreferentie	Kleur	Breedte A (mm)	Hoogte B (mm)	Verticale herhaling D (mm)	Labels per rol	Aanbevolen printlint	Printercompatibiliteit
B-348: Polyolefin								
◇	BM61-10x60-348-YL	Geel	10,00	60,00	65,09	250	M61-R6010	M611, BMP61, BMP71
◇	BM61-10x75-348-YL	Geel	10,00	75,00	80,43	250	M61-R6010	M611, BMP61, BMP71
◇	BM61-10x60-348-WT	Wit	10,00	60,00	65,09	250	M61-R6010	M611, BMP61, BMP71
◇	BM61-10x75-348-WT	Wit	10,00	75,00	80,43	250	M61-R6010	M611, BMP61, BMP71
◇	BM61-15x75-348-YL	Geel	15,00	75,00	80,43	250	M61-R6010	M611, BMP61, BMP71
◇	BM61-15x75-348-WT	Wit	15,00	75,00	80,43	250	M61-R6010	M611, BMP61, BMP71
◇	BM61-25x75-348-YL	Geel	25,00	75,00	80,43	250	M61-R6010	M611, BMP61, BMP71
◇	BM61-25x75-348-WT	Wit	25,00	75,00	80,43	250	M61-R6010	M611, BMP61, BMP71

Bestelreferenties die met "B" beginnen, verwijzen naar bulkrollen.

De BMP71-printer werkt met een andere set speciale printlinten. Ga voor meer informatie naar [www.bradyeurope.com/BMP71](http://www.bradyeurope.com/BMP71)



## Draad- en kabelmarkering

### B-7598 polyester kabeltag

De B-7598 polyester tag is een tag voor het identificeren van kabels die aan extreme omstandigheden worden blootgesteld. Hij moet met kabelbinders aan de kabel worden vastgemaakt. Enkele algemene toepassingen voor dit kabeltagmateriaal zijn:

- identificatie van meeraderige kabels
- identificatie van kabels in gsm-masten
- identificatie van data- en telecomkabels
- kabelidentificatie die uitermate bestendig moet zijn

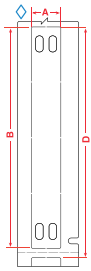

Diagram	Bestelreferentie	Kleur	Breedte A (mm)	Hoogte B (mm)	Verticale herhaling D (mm)	Labels per rol	Aanbevolen printlint	Printercompatibiliteit
B-7598: Polyester								
◇	BM71-10X60-7598-BL	Blauw	10,00	60,00	65,09	500	M61-R6010	M611, BMP61, BMP71
◇	BM71-10X75-7598-BL	Blauw	10,00	75,00	80,43	250	M61-R6010	M611, BMP61, BMP71
◇	BM71-10X60-7598-YL	Geel	10,00	60,00	65,09	500	M61-R6010	M611, BMP61, BMP71
◇	BM71-10X75-7598-YL	Geel	10,00	75,00	80,43	250	M61-R6010	M611, BMP61, BMP71
◇	M61-10x60-B7598-YL	Geel	10,00	60,00	65,09	100	M61-R6010	M611, BMP61
◇	M61-10x75-B7598-YL	Geel	10,00	75,00	80,43	100	M61-R6010	M611, BMP61
◇	BM71-10X60-7598-GN	Groen	10,00	60,00	65,09	500	M61-R6010	M611, BMP61, BMP71
◇	BM71-10X75-7598-GN	Groen	10,00	75,00	80,43	250	M61-R6010	M611, BMP61, BMP71
◇	BM71-10X60-7598-RD	Rood	10,00	60,00	65,09	500	M61-R6010	M611, BMP61, BMP71
◇	BM71-10X75-7598-RD	Rood	10,00	75,00	80,43	250	M61-R6010	M611, BMP61, BMP71
◇	BM71-10X60-7598-WT	Wit	10,00	60,00	65,09	500	M61-R6010	M611, BMP61, BMP71
◇	BM71-10X75-7598-WT	Wit	10,00	75,00	80,43	250	M61-R6010	M611, BMP61, BMP71
◇	M61-10x60-B7598-WT	Wit	10,00	60,00	65,09	100	M61-R6010	M611, BMP61
◇	M61-10x75-B7598-WT	Wit	10,00	75,00	80,43	100	M61-R6010	M611, BMP61
◇	BM71-10X60-7598-SV	Zilver	10,00	60,00	65,09	500	M61-R6010	M611, BMP61, BMP71
◇	BM71-10X75-7598-SV	Zilver	10,00	75,00	80,43	250	M61-R6010	M611, BMP61, BMP71
◇	BM71-10X60-7598-BK	Zwart	10,00	60,00	65,09	500	M61-R4410-WT	M611, BMP61, BMP71
◇	BM71-10X75-7598-BK	Zwart	10,00	75,00	80,43	250	M61-R4410-WT	M611, BMP61, BMP71
◇	BM71-15X75-7598-BL	Blauw	15,00	75,00	80,43	250	M61-R6010	M611, BMP61, BMP71
◇	BM71-15X75-7598-YL	Geel	15,00	75,00	80,43	250	M61-R6010	M611, BMP61, BMP71
◇	M61-15x75-B7598-YL	Geel	15,00	75,00	80,43	100	M61-R6010	M611, BMP61
◇	BM71-15X75-7598-GN	Groen	15,00	75,00	80,43	250	M61-R6010	M611, BMP61, BMP71
◇	BM71-15X75-7598-RD	Rood	15,00	75,00	80,43	250	M61-R6010	M611, BMP61, BMP71
◇	BM71-15X75-7598-WT	Wit	15,00	75,00	80,43	250	M61-R6010	M611, BMP61, BMP71
◇	M61-15x75-B7598-WT	Wit	15,00	75,00	80,43	100	M61-R6010	M611, BMP61
◇	BM71-15X75-7598-SV	Zilver	15,00	75,00	80,43	250	M61-R6010	M611, BMP61, BMP71
◇	BM71-15X75-7598-BK	Zwart	15,00	75,00	80,43	250	M61-R4410-WT	M611, BMP61, BMP71
◇	BM71-25X75-7598-BL	Blauw	25,00	75,00	80,43	250	M61-R6010	M611, BMP61, BMP71
◇	M61-25x75-B7598-BL	Blauw	25,00	75,00	80,43	100	M61-R6010	M611, BMP61
◇	BM71-25X75-7598-YL	Geel	25,00	75,00	80,43	250	M61-R6010	M611, BMP61, BMP71
◇	M61-25x75-B7598-YL	Geel	25,00	75,00	80,43	100	M61-R6010	M611, BMP61
◇	BM71-25X75-7598-GN	Groen	25,00	75,00	80,43	250	M61-R6010	M611, BMP61, BMP71
◇	M61-25x75-B7598-GN	Groen	25,00	75,00	80,43	100	M61-R6010	M611, BMP61
◇	BM71-25X75-7598-RD	Rood	25,00	75,00	80,43	250	M61-R6010	M611, BMP61, BMP71
◇	M61-25x75-B7598-RD	Rood	25,00	75,00	80,43	100	M61-R6010	M611, BMP61
◇	BM71-25X75-7598-WT	Wit	25,00	75,00	80,43	250	M61-R6010	M611, BMP61, BMP71
◇	M61-25x75-B7598-WT	Wit	25,00	75,00	80,43	100	M61-R6010	M611, BMP61
◇	BM71-25X75-7598-SV	Zilver	25,00	75,00	80,43	250	M61-R6010	M611, BMP61, BMP71
◇	M61-25x75-B7598-SV	Zilver	25,00	75,00	80,43	100	M61-R6010	M611, BMP61
◇	BM71-25X75-7598-BK	Zwart	25,00	75,00	80,43	250	M61-R4410-WT	M611, BMP61, BMP71
◇	M61-25x75-B7598-BK	Zwart	25,00	75,00	80,43	100	M61-R4410-WT	M611, BMP61

Bestelreferenties die met "B" beginnen, verwijzen naar bulkrollen.

De BMP71-printer werkt met een andere set speciale printlinten. Ga voor meer informatie naar [www.bradyeurope.com/BMP71](http://www.bradyeurope.com/BMP71)

## Draad- en kabelmarkering

### B-145 verharde polyethyleen tag



- geschikt voor de identificatie van meeraderige kabels, inventaris, apparatuur, lockout, veiligheidswaarschuwing bij herstelling en werken in uitvoering
- heeft een voorgesneden opening voor gemakkelijke bevestiging
- niet-klevend
- extreem scheurbestendig
- standaard en vlamvertragende versie
- verkrijgbaar in zilver, in 2 formaten, met een matte afwerking
- verkrijgbaar in cartridges (100) en in bulk (1000)

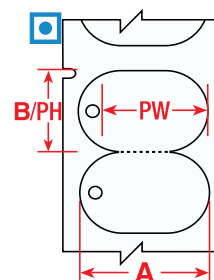

Diagram	Bestelreferentie	Materiaal	Kleur	Breedte A (mm)	Hoogte B (mm)	Labels per rij	Labels per rol	Aanbevolen printlint	Printercompatibiliteit
	M61-144-145FR-GY	Polyethyleen	Grijs	19,30	30,63	1	100	M61-R6210	M611 BMP61
	M61-144-145-GY	Polyethyleen	Grijs	19,30	30,63	1	100	M61-R6210	M611 BMP61
	BM61-144-145FR-GY	Polyethyleen	Grijs	19,30	30,63	1	1000	M61-R6210	M611 BMP61
	BM61-144-145-GY	Polyethyleen	Grijs	19,30	30,63	1	1000	M61-R6210	M611 BMP61
	M61-145-145FR-GY	Polyethyleen	Grijs	25,40	44,45	1	100	M61-R6210	M611 BMP61
	M61-145-145-GY	Polyethyleen	Grijs	25,40	44,45	1	100	M61-R6210	M611 BMP61
	BM61-145-145FR-GY	Polyethyleen	Grijs	25,40	44,45	1	1000	M61-R6210	M611 BMP61
	BM61-145-145-GY	Polyethyleen	Grijs	25,40	44,45	1	1000	M61-R6210	M611 BMP61

Bestelreferenties die met "B" beginnen, verwijzen naar bulkrollen.



### Scheurbestendige kabelmarkers

- Deze bijzonder scheurbestendige kabelmarkers kunnen gebruikt worden voor diverse toepassingen zoals de identificatie van meeraderige kabels, voorraden en uitrustingen.

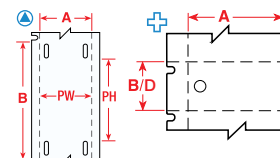

Diagram	Bestelreferentie	Kleur	Breedte A (mm)	Hoogte B (mm)	Beprijbare Breedte PW (mm)	Beprijbare Hoogte PH (mm)	Verticale herhaling D (mm)	Labels per rol	Aanbevolen printlint	Printercompatibiliteit
B-109: Polyethyleen										
	PTL-60-109	Wit	12,00	50,00	12,00	33,00	50,00	100	M61-R4310	M611, BMP61, BMP71
	BM71-60-109	Wit	12,00	50,00	12,00	33,00	50,17	1000	M61-R4310	M611, BMP61, BMP71
	PTL-12-109-YL	Geel	19,05	76,20	17,78	52,07	76,20	100	M61-R4310	M611, BMP61, BMP71
	PTL-12-109	Wit	19,05	76,20	17,78	52,07	76,20	100	M61-R4310	M611, BMP61, BMP71
	BM71-12-109	Wit	19,05	76,20	17,78	52,07	76,20	1000	M61-R4310	M611, BMP61, BMP71
	PTL-36-109	Wit	44,45	28,58	-	-	28,58	250	M61-R4310	M611, BMP61, BMP71

Bestelreferenties die met "B" beginnen, verwijzen naar bulkrollen.

De BMP71-printer werkt met een andere set speciale printlinten. Ga voor meer informatie naar [www.bradyeurope.com/BMP71](http://www.bradyeurope.com/BMP71)



Zie pagina 52-57 voor een uitgebreid materiaaloverzicht.

## Draad- en kabelmarkering

### LAMINAT-dragers voor kabelmarkering

- LAMINAT-dragers zijn voorzien van een strip voor het lamineren van tekstlabels.
- De dragers worden met behulp van twee kabelbinders op de kabels en draden bevestigd voor permanente identificatie.
- De LAMINAT-dragers zijn geschikt voor elk type kabelidentificatie waar permanente leesbaarheid van de tekst cruciaal is.



Trek de beschermingsfilm naar achteren.



Plaats het label in het midden en laat aan de vier zijden van het label voldoende ruimte voor het verzegelen.



Verzegel de drager door een vinger op de film te plaatsen en naar voren te duwen, waardoor u de film over het label rolt en van de siliconendrager verwijdt.



Breng de kabelbinders altijd vanaf de bovenzijde aan, zodat u de LAMINAT-drager langs de kabel naar beneden buigt.

Diagram	Bestelreferentie	Kleur	Breedte A (mm)	Hoogte B (mm)	Breedte overlaminaat (mm)	Hoogte overlaminaat (mm)	Aanbevolen Labels/Tapes	Labels per roll
B-7644: Polypropyleen tag met polyester overlaminaat								
○	LC-65X13-B7644-0.1	Geel	65,00	13,00	42,50	9,00	PTLTL-5-430/6 mm	100
○	LC-71X9-B7644-0.1	Geel	71,00	9,00	45,00	9,00	PTLTL-5-430/6 mm	100
○	LC-103X15-B7644-0.1	Geel	103,00	15,00	55,00	15,00	PTLTL-6-430/6 mm	100
○	LC-128X15-B7644	Geel	128,00	15,00	80,00	15,00	PTLTL-1-430/9 mm	100



### LAMINAT-tags

- De LAMINAT-tags (Manilla-tags) zijn ideaal voor identificatie in extreme omgevingen, waaronder kranen, instrumenten, motoren en andere industriële componenten.

Diagram	Bestelreferentie	Kleur	Breedte A (mm)	Hoogte B (mm)	Breedte overlaminaat (mm)	Hoogte overlaminaat (mm)	Aanbevolen Labels/Tapes	Labels per roll
B-7645: Polypropyleen tag met polyester overlaminaat								
▼	LT-59X25-B7645-0.05	Geel	59,00	25,00	43,00	25,00	PTLTL-4-430/9, 12, 19 mm	50
▼	LT-59X25-B7645-WR-0.05	Geel	59,00	25,00	43,00	25,00	PTLTL-4-430/9, 12, 19 mm	50

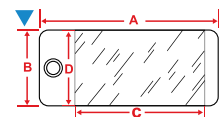

### Aanbevolen labels voor LAMINAT-dragers voor kabelmarkering

- Transparante polyesterlabels specifiek ontworpen voor de LAMINAT-dragers voor kabelmarkering.

Diagram	Bestelreferentie	Kleur	Breedte A (mm)	Hoogte B (mm)	Aanvullende informatie	Labels per rol	Aanbevolen printlint	Printercompatibiliteit
B-430: Polyester								
▲	PTLTL-6-430	Transparant	11,00	49,00	Gebruik met LC-103x15-B7644	150	M61-R6010	M611, BMP61, BMP71
▲	PTLTL-1-430	Transparant	11,00	74,00	Gebruik met LC-128x150-B7644	100	M61-R6010	M611, BMP61, BMP71
▲	PTLTL-4-430	Transparant	37,00	21,00	Gebruik met LT-59x25-B7645	300	M61-R6010	M611, BMP61, BMP71
▲	PTLTL-5-430	Transparant	39,00	5,00	Gebruik met LC-65x13-B7644 en/of LC-71x9-B7644	300	M61-R6010	M611, BMP61, BMP71

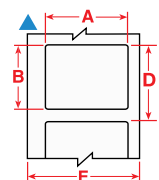

De BMP71-printer werkt met een andere set speciale printlinten. Ga voor meer informatie naar [www.bradyeurope.com/BMP71](http://www.bradyeurope.com/BMP71)

### Gekleurde kabelbandjes

- Ideaal voor toepassingen met kleurencodes.

Bestelreferentie	Kleur	Breedte (mm)	Lengte (mm)	Aantal
196283	Zwart	3,50	200,00	100
196311	Wit	3,50	200,00	100
196352	Geel	3,50	200,00	100
196349	Blauw	3,60	200,00	100
196350	Groen	3,60	200,00	100
196351	Rood	3,60	200,00	100



## Draad- en kabelmarkering

### DuraSleeve-inserts

- Bedrukbare Brady DuraSleeve-inserts creëren een duurzame legende.
- De tags en inserts glijden probleemloos in de transparante dragers.
- De legende kan voor of na aansluiting gewijzigd worden.

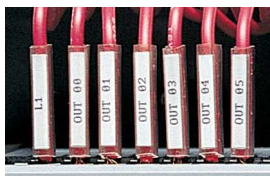
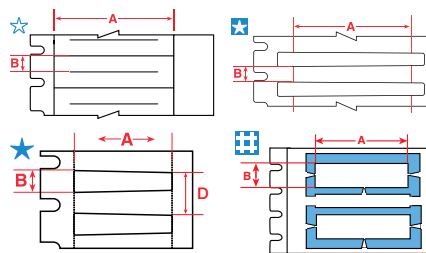

Diagram	Bestelreferentie	Kleur	Breedte A (mm)	Hoogte B (mm)	Verticale herhaling D (mm)	Labels per rol	Aanbevolen printlint	Printercompatibiliteit
<b>B-390: Polypropyleen</b>								
	PTDS-15-390	Wit	15,00	4,14	4,14	300	M61-R6010, M61-R6610	M611, BMP61, BMP71
	BPTDS-15-390	Wit	15,00	4,14	-	3000	M61-R6010, M61-R6610	M611, BMP61, BMP71
	PTDS-30-390	Wit	30,00	4,14	4,14	300	M61-R6010, M61-R6610	M611, BMP61, BMP71
	BPTDS-30-390	Wit	30,00	4,14	-	3000	M61-R6010, M61-R6610	M611, BMP61, BMP71
<b>B-7596: Polyethyleen</b>								
	PTDSU-15-7596	Wit	15,00	4,20	-	2500	M61-R4310, M61-R6210	M611, BMP61
	PTDSU-15-7596-YL	Geel	15,00	4,20	-	2500	M61-R4310, M61-R6210	M611, BMP61
	PTDSU-30-7596	Wit	30,00	4,10	4,10	2500	M61-R4310, M61-R6210	M611, BMP61
	PTDSU-30-7596-YL	Geel	30,00	4,10	4,10	2500	M61-R4310, M61-R6210	M611, BMP61
<b>B-7597: Polyethyleen</b>								
	PTDSU-10-7597	Wit	10,00	4,20	4,20	1500	M61-R4310	M611, BMP61, BMP71
	PTDSU-10-7597-YL	Geel	10,00	4,20	4,20	1500	M61-R6010	M611, BMP61, BMP71
	PTDSU-15-7597	Wit	15,00	4,20	4,20	1500	M61-R4310	M611, BMP61, BMP71
	PTDSU-15-7597-YL	Geel	15,00	4,20	4,20	1500	M61-R6010	M611, BMP61, BMP71
	PTDSU-30-7597	Wit	30,00	4,10	4,10	1500	M61-R4310	M611, BMP61, BMP71
	PTDSU-30-7597-YL	Geel	30,00	4,10	4,10	1500	M61-R6010	M611, BMP61, BMP71
<b>B-7696: Vinyl</b>								
	BM71D-1-7696	Wit	10,00	4,40	7,56	2500	M61-R6010	M611, BMP61, BMP71
	BM71D-1-7696-YL	Geel	10,00	4,40	7,56	2500	M61-R6010	M611, BMP61, BMP71
	PTLRDS-12x4,4-7696	Wit	12,00	4,40	7,56	250	M61-R6010	M611, BMP61, BMP71
	BM71D-2-7696	Wit	12,00	4,40	7,56	2500	M61-R6010	M611, BMP61, BMP71
	BM71D-2-7696-YL	Geel	12,00	4,40	7,56	2500	M61-R6010	M611, BMP61, BMP71
	PTLRDS-16x4,4-7696	Wit	16,00	4,40	7,56	250	M61-R6010	M611, BMP61, BMP71
	PTLRDS-16x4,4-7696-YL	Geel	16,00	4,40	7,56	250	M61-R6010	M611, BMP61, BMP71
	BM71D-3-7696	Wit	16,00	4,40	7,56	2500	M61-R6010	M611, BMP61, BMP71
	BM71D-3-7696-YL	Geel	16,00	4,40	7,56	5000	M61-R6010	M611, BMP61, BMP71
	PTLRDS-23x4,4-7696	Wit	23,00	4,40	7,56	250	M61-R6010	M611, BMP61, BMP71
	BM71D-4-7696	Wit	23,00	4,40	7,56	2500	M61-R6010	M611, BMP61, BMP71
	BM71D-4-7696-YL	Geel	23,00	4,40	7,56	2500	M61-R6010	M611, BMP61, BMP71
	PTLRDS-30x4,4-7696	Wit	30,00	4,40	7,56	250	M61-R6010	M611, BMP61, BMP71
	PTLRDS-30x4,4-7696-YL	Geel	30,00	4,40	7,56	250	M61-R6010	M611, BMP61, BMP71
	BM71D-5-7696	Wit	30,00	4,40	7,56	2500	M61-R6010	M611, BMP61, BMP71
	BM71D-5-7696-YL	Geel	30,00	4,40	7,56	5000	M61-R6010	M611, BMP61, BMP71

Bestelreferenties die met "B" beginnen, verwijzen naar bulkrollen.

De BMP71-printer werkt met een andere set speciale printlinten. Ga voor meer informatie naar [www.bradyeurope.com/BMP71](http://www.bradyeurope.com/BMP71)



### DuraSleeve-tagdrager

DuraSleeve-dragers zijn vervaardigd uit transparant pvc. Dankzij hun speciale vorm zijn ze geschikt voor kabeldiameters van 1,30 mm tot 15 mm.

- Gebruikstemperatuur: -40 °C tot 60 °C
- Materiaal: pvc

Contacteer uw Brady-vertegenwoordiger om de meest geschikte drager voor uw toepassing te bepalen.



## Markering van componenten en apparatuur

### EPREP-labels

- EPREP-labels (labels ter vervanging van gegraveerde plaatjes) van Brady zijn innovatieve labels die specifiek ontworpen zijn voor de vervanging van gegraveerde en geplote plaatjes voor de identificatie van elektrische componenten, elektrische kasten, drukknoppen, patchpanelen, enz.

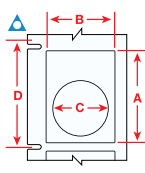
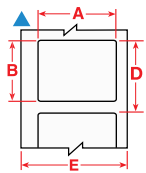
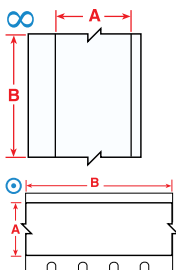
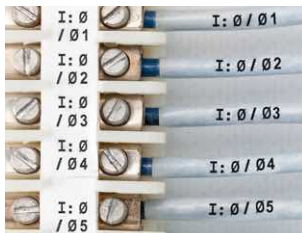

Diagram	Bestelreferentie	Kleur	Breedte A (mm)	Hoogte B (mm)	Diameter Opening (mm)	Verticale herhaling D (mm)	Labels per rol	Layout	Aanbevolen printlint	Printercompatibiliteit
<b>B-7593: Polyester gelamineerd met polyethyleen schuim</b>										
▲	M61EP-06-7593-YL	Geel	15,00	45,00	-	68,26	300	Zigzag gevouwen	M61-R6010	M611, BMP61
▲	M61EP-06-7593-RD	Rood	15,00	45,00	-	68,26	300	Zigzag gevouwen	M61-R4410-WT	M611, BMP61
▲	BM61E-06-7593-WT	Wit	15,00	45,00	-	68,26	450	Bulkverpakking	M61-R6010	M611, BMP61
▲	BM61E-06-7593-SV	Zilver	15,00	45,00	-	68,26	450	Bulkverpakking	M61-R6010	M611, BMP61
▲	M61EP-06-7593-BK	Zwart	15,00	45,00	-	68,26	300	Zigzag gevouwen	M61-R4410-WT	M611, BMP61
▲	M61EP-07-7593-YL	Geel	18,00	35,00	-	45,00	300	Zigzag gevouwen	M61-R6010	M611, BMP61
▲	M61EP-07-7593-WT	Wit	18,00	35,00	-	45,00	300	Zigzag gevouwen	M61-R6010	M611, BMP61
▲	M61EP-07-7593-SV	Zilver	18,00	35,00	-	45,00	300	Zigzag gevouwen	M61-R6010	M611, BMP61
▲	M61EP-07-7593-BK	Zwart	18,00	35,00	-	45,00	300	Zigzag gevouwen	M61-R4410-WT	M611, BMP61
▲	M61EP-08-7593-YL	Geel	19,00	48,00	-	71,00	300	Zigzag gevouwen	M61-R6010	M611, BMP61
▲	M61EP-08-7593-WT	Wit	19,00	48,00	-	71,00	300	Zigzag gevouwen	M61-R6010	M611, BMP61
▲	M61EP-08-7593-SV	Zilver	19,00	48,00	-	71,00	300	Zigzag gevouwen	M61-R6010	M611, BMP61
▲	M61EP-08-7593-BK	Zwart	19,00	48,00	-	71,00	300	Zigzag gevouwen	M61-R4410-WT	M611, BMP61
▲	PTLEP-09-7593-YL	Geel	25,00	75,00	-	78,17	100	Zigzag gevouwen	M61-R6010	M611, BMP61, BMP71
▲	PTLEP-09-7593-WT	Wit	25,00	75,00	-	78,17	100	Zigzag gevouwen	M61-R6010	M611, BMP61, BMP71
▲	PTLEP-01-7593-YL	Geel	27,00	8,00	-	11,17	250	Op rol	M61-R6010	M611, BMP61, BMP71
▲	PTLEP-01-7593-GR	Groen	27,00	8,00	-	11,17	250	Op rol	M61-R4410-WT	M611, BMP61, BMP71
▲	PTLEP-01-7593-RD	Rood	27,00	8,00	-	11,17	250	Op rol	M61-R4410-WT	M611, BMP61, BMP71
▲	PTLEP-01-7593-WT	Wit	27,00	8,00	-	11,17	250	Op rol	M61-R6010	M611, BMP61, BMP71
▲	PTLEP-01-7593-SV	Zilver	27,00	8,00	-	11,17	250	Op rol	M61-R6010	M611, BMP61, BMP71
▲	PTLEP-01-7593-BK	Zwart	27,00	8,00	-	11,17	250	Op rol	M61-R4410-WT	M611, BMP61, BMP71
▲	PTLEP-02-7593-YL	Geel	27,00	12,50	-	15,67	250	Op rol	M61-R6010	M611, BMP61, BMP71
▲	PTLEP-02-7593-GR	Groen	27,00	12,50	-	15,67	250	Op rol	M61-R4410-WT	M611, BMP61, BMP71
▲	PTLEP-02-7593-RD	Rood	27,00	12,50	-	15,67	250	Op rol	M61-R4410-WT	M611, BMP61, BMP71
▲	PTLEP-02-7593-WT	Wit	27,00	12,50	-	15,67	250	Op rol	M61-R6010	M611, BMP61, BMP71
▲	PTLEP-02-7593-SV	Zilver	27,00	12,50	-	15,67	250	Op rol	M61-R6010	M611, BMP61, BMP71
▲	PTLEP-02-7593-BK	Zwart	27,00	12,50	-	15,67	250	Op rol	M61-R4410-WT	M611, BMP61, BMP71
▲	PTLEP-03-7593-YL	Geel	27,00	15,00	-	18,17	150	Op rol	M61-R6010	M611, BMP61, BMP71
▲	PTLEP-03-7593-RD	Rood	27,00	15,00	-	18,17	150	Op rol	M61-R4410-WT	M611, BMP61, BMP71
▲	PTLEP-03-7593-WT	Wit	27,00	15,00	-	18,17	150	Op rol	M61-R6010	M611, BMP61, BMP71
▲	PTLEP-03-7593-SV	Zilver	27,00	15,00	-	18,17	150	Op rol	M61-R6010	M611, BMP61, BMP71
▲	PTLEP-03-7593-BK	Zwart	27,00	15,00	-	18,17	150	Op rol	M61-R4410-WT	M611, BMP61, BMP71
▲	PTLEP-04-7593-YL	Geel	27,00	18,00	-	21,17	150	Op rol	M61-R6010	M611, BMP61, BMP71
▲	PTLEP-04-7593-RD	Rood	27,00	18,00	-	21,17	150	Op rol	M61-R4410-WT	M611, BMP61, BMP71
▲	PTLEP-04-7593-WT	Wit	27,00	18,00	-	21,17	150	Op rol	M61-R6010	M611, BMP61, BMP71
▲	PTLEP-04-7593-SV	Zilver	27,00	18,00	-	21,17	150	Op rol	M61-R6010	M611, BMP61, BMP71
▲	PTLEP-04-7593-BK	Zwart	27,00	18,00	-	21,17	150	Op rol	M61-R4410-WT	M611, BMP61, BMP71
△	PTLEP-05-7593-YL	Geel	30,00	40,00	24,00	43,17	100	Zigzag gevouwen	M61-R6010	M611, BMP61, BMP71
△	PTLEP-05-7593-GR	Groen	30,00	40,00	24,00	43,17	100	Zigzag gevouwen	M61-R4410-WT	M611, BMP61, BMP71
△	PTLEP-05-7593-RD	Rood	30,00	40,00	24,00	43,17	100	Zigzag gevouwen	M61-R4410-WT	M611, BMP61, BMP71
△	PTLEP-05-7593-WT	Wit	30,00	40,00	24,00	43,17	100	Zigzag gevouwen	M61-R6010	M611, BMP61, BMP71
△	PTLEP-05-7593-SV	Zilver	30,00	40,00	24,00	43,17	100	Zigzag gevouwen	M61-R6010	M611, BMP61, BMP71
△	PTLEP-05-7593-BK	Zwart	30,00	40,00	24,00	43,17	100	Zigzag gevouwen	M61-R4410-WT	M611, BMP61, BMP71

Bestelreferenties die met "B" beginnen, verwijzen naar bulkrollen.

De BMP71-printer werkt met een andere set speciale printlinten. Ga voor meer informatie naar [www.bradyeurope.com/BMP71](http://www.bradyeurope.com/BMP71)

## Markering van componenten en apparatuur



### Markering van aansluitklemmen

- Deze herpositioneerbare merker uit vinylweefsel met een sterke kleefstof biedt een uitstekend hechtvermogen en kan toch gemakkelijk verwijderd en opnieuw aangebracht worden.

Diagram	Bestelreferentie	Kleur	Breedte A (mm)	Lengte B (m)	Labels per rol	Aanbevolen printlint	Printercompatibiliteit
<b>B-498: Vinylweefsel</b>							
	PTLTB-498-240	Wit	6,10	9,14	1	M61-R6210	M611, BMP61, BMP71
	M61C-240-498	Wit	6,10	9,14	1	M61-R6210	M611, BMP61
	PTLTB-498-318	Wit	8,08	9,14	1	M61-R6210	M611, BMP61, BMP71
	M61C-318-498	Wit	8,08	9,14	1	M61-R6210	M611, BMP61
	PTLTB-498-375	Wit	9,52	9,14	1	M61-R6210	M611, BMP61, BMP71
	M61C-375-498	Wit	9,53	9,14	1	M61-R6210	M611, BMP61

De BMP71-printer werkt met een andere set speciale printlinten. Ga voor meer informatie naar [www.bradyeurope.com/BMP71](http://www.bradyeurope.com/BMP71)



### Markering van algemene elektrische componenten

- Merkers uit nylonweefsel met een sterke kleefstof bieden een uitstekend hechtvermogen in veeleisende omgevingen.

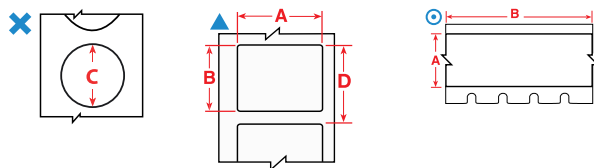

Diagram	Bestelreferentie	Kleur	Breedte A (mm)	Hoogte B (mm)	Lengte B (m)	Diameter C (mm)	Verticale herhaling D (mm)	Labels per rol	Aanbevolen printlint	Printercompatibiliteit		
<b>B-498: Vinylweefsel</b>												
	BM71C-240-498	Wit	6,10	-	83,80	-	5	1	M61-R6200	M611, BMP61, BMP71		
	BM71C-318-498	Wit	8,08	-	83,80	-	7	1	M61-R6200	M611, BMP61, BMP71		
	BM71C-375-498	Wit	9,53	-	83,80	-	7	1	M61-R6200	M611, BMP61, BMP71		
<b>B-499: Nylonweefsel</b>												
	PTL-83-499-YL	Geel	-	-	-	12,70	15,87	11	1	500	M61-R4310	M611, BMP61, BMP71
	PTL-82-499-YL	Geel	-	-	-	9,53	12,70	8	3	500	M61-R4310	M611, BMP61, BMP71
	PTL-82-499	Wit	-	-	-	9,53	12,70	8	3	500	M61-R4310	M611, BMP61, BMP71
	PTL-83-499	Wit	-	-	-	12,70	15,87	11	1	500	M61-R4310	M611, BMP61, BMP71
	PTL-67-499-YL	Geel	15,00	9,00	-	-	12,17	13	2	750	M61-R4310	M611, BMP61, BMP71
	BPTL-67-499-YL	Geel	15,00	9,00	-	-	12,17	13	2	7500	M61-R4310	M611, BMP61
	PTL-153-499-YL	Geel	16,00	5,00	-	-	8,17	15	1	750	M61-R4310	M611, BMP61, BMP71
	PTL-47-499-YL	Geel	20,00	8,00	-	-	11,17	18	2	750	M61-R4310	M611, BMP61, BMP71

Bestelreferenties die met "B" beginnen, verwijzen naar bulkrollen.

De BMP71-printer werkt met een andere set speciale printlinten. Ga voor meer informatie naar [www.bradyeurope.com/BMP71](http://www.bradyeurope.com/BMP71)



Zie pagina 52-57 voor een uitgebreid materiaaloverzicht.

## Markering van componenten

### Labels voor werkstations

- Een groot aantal duurzame en resistente materialen voor het labelen van uw werkstation.

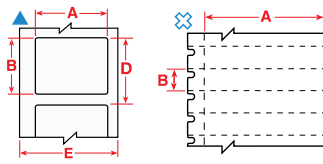

Diagram	Bestelreferentie	Kleur	Breedte A (mm)	Hoogte B (mm)	Verticale herhaling D (mm)	Labels per rol	Aanbevolen printlint	Printercompatibiliteit
<b>B-412: Polypropyleen</b>								
⊗	PTL-40-412	Wit	49,23	9,53	9,53	750	M61-R6210	M611, BMP61, BMP71
⊗	BM71-40-412	Wit	49,23	9,53	9,53	5000	M61-R6210	M611, BMP61, BMP71
<b>B-422: Polyester</b>								
⊗	PTL-39-422	Wit	9,53	15,24	15,24	750	M61-R6010	M611, BMP61, BMP71
▲	PTL-44-422	Wit	12,70	9,53	12,70	500	M61-R6010	M611, BMP61, BMP71
▲	PTL-7-422	Wit	12,70	12,70	15,87	500	M61-R6010	M611, BMP61, BMP71
▲	PTL-17-422	Wit	25,40	12,70	15,87	500	M61-R6010	M611, BMP61, BMP71
▲	PTL-16-422	Wit	25,40	9,53	12,70	500	M61-R6010	M611, BMP61, BMP71
▲	PTL-29-422	Wit	38,10	12,70	15,88	500	M61-R6010	M611, BMP61, BMP71
<b>B-430: Polyester</b>								
▲	PTL-71-430	Transparant	8,89	5,08	8,25	750	M61-R6010	M611, BMP61, BMP71
⊗	PTL-39-430	Transparant	9,53	15,24	15,24	750	M61-R6010	M611, BMP61, BMP71
▲	PTL-7-430	Transparant	12,70	12,70	15,87	500	M61-R6010	M611, BMP61, BMP71
▲	PTL-44-430	Transparant	12,70	9,53	12,70	500	M61-R6010	M611, BMP61, BMP71
▲	PTL-17-430	Transparant	25,40	12,70	15,87	500	M61-R6010	M611, BMP61, BMP71
▲	PTL-16-430	Transparant	25,40	9,53	12,70	500	M61-R6010	M611, BMP61, BMP71
▲	PTL-45-430	Transparant	38,10	9,53	12,70	500	M61-R6010	M611, BMP61, BMP71
▲	PTL-29-430	Transparant	38,10	12,70	15,88	500	M61-R6010	M611, BMP61, BMP71

Bestelreferenties die met "B" beginnen, verwijzen naar bulkrollen.

De BMP71-printer werkt met een andere set speciale printlinten. Ga voor meer informatie naar [www.bradyeurope.com/BMP71](http://www.bradyeurope.com/BMP71)

### Labels voor patchpanelen

- Creëer een volledig opgemaakt geserialiseerd label voor aansluitklemmen dat past op uw apparatuur.
- Identificeer uw (netwerk)poorten, aansluitingen en contactdozen met labels of inschuifstroken.

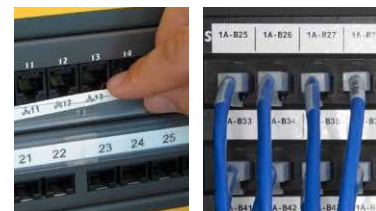
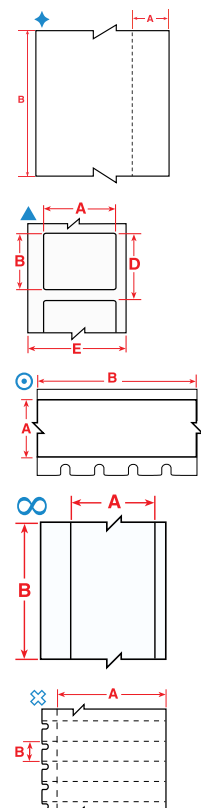

Diagram	Bestelreferentie	Kleur	Breedte A (mm)	Hoogte B (mm)	Lengte B (m)	Verticale herhaling D (mm)	Labels per rol	Aanbevolen printlint	Printercompatibiliteit
<b>B-412: Polypropyleen</b>									
◆	PTL-55-412	Wit	5,84	-	15,24	-	1	M61-R6210	M611, BMP61, BMP71
◆	PTL-56-412	Wit	9,53	-	15,24	-	1	M61-R6210	M611, BMP61, BMP71
◆	PTL-57-412	Wit	12,70	-	15,24	-	1	M61-R6210	M611, BMP61, BMP71
◆	PTL-58-412	Wit	13,59	-	15,24	-	1	M61-R6210	M611, BMP61, BMP71
◆	PTL-59-412	Wit	19,94	-	15,24	-	1	M61-R6210	M611, BMP61, BMP71
<b>B-422: Polyester</b>									
⊗	PTL-39-422	Wit	9,53	15,24	-	15,24	750	M61-R6010	M611, BMP61, BMP71
▲	PTL-7-422	Wit	12,70	12,70	-	15,87	500	M61-R6010	M611, BMP61, BMP71
⊙	PTLTB-8-422	Wit	8,00	-	15,00	-	1	M61-R6010	M611, BMP61, BMP71
∞	PTL-46-422	Wit	9,53	-	15,24	-	1	M61-R6010	M611, BMP61, BMP71
∞	PTL-8-422	Wit	12,70	-	15,24	-	1	M61-R6010	M611, BMP61, BMP71
<b>B-428: Gemetalliseerd polyester</b>									
⊙	M61C-500-428	Lichtgrijs	12,70	-	15,24	-	1	M61-R4310	M611, BMP61
<b>B-430: Polyester</b>									
▲	PTL-7-430	Transparant	12,70	12,70	-	15,87	500	M61-R6010	M611, BMP61, BMP71
⊙	M61C-375-430	Transparant	9,52	-	15,24	-	1	M61-R6010	M611, BMP61
⊗	PTL-39-430	Transparant	9,53	15,24	15,24	15,24	750	M61-R6010	M611, BMP61, BMP71
∞	PTL-46-430	Transparant	9,53	-	15,24	-	1	M61-R6010	M611, BMP61, BMP71
∞	PTL-8-430	Transparant	12,70	-	15,24	-	1	M61-R6010	M611, BMP61, BMP71
⊙	M61C-500-430	Transparant	12,70	-	15,24	-	1	M61-R6010	M611, BMP61
<b>B-432: Polyester</b>									
▲	PTL-10-432	Transparant	19,05	6,35	-	9,53	750	M61-R6010	M611, BMP61, BMP71
∞	PTL-8-432	Transparant	12,70	-	15,24	-	1	M61-R6010	M611, BMP61, BMP71
<b>B-7551: Polyester</b>									
⊙	PTLTB-5-7551	Transparant	4,50	-	15,00	-	1	M61-R6010	M611, BMP61, BMP71
⊙	PTLTB-8-7551	Transparant	8,00	-	15,00	-	1	M61-R6010	M611, BMP61, BMP71

De BMP71-printer werkt met een andere set speciale printlinten. Ga voor meer informatie naar [www.bradyeurope.com/BMP71](http://www.bradyeurope.com/BMP71)



## Markering van eigendommen en componenten



### Identificatie van rekken, panelen en algemene datacom

- Duurzame materialen met permanente kleefstof in verschillende afmetingen voor de markering van rekken, compartimenten, frames, sleuven en andere voice- en datacomapparatuur.

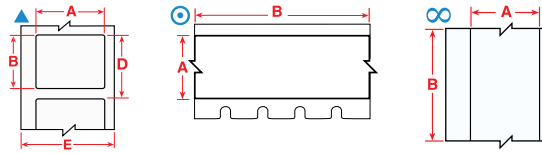
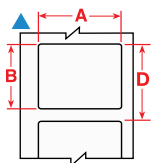

Diagram	Bestelreferentie	Kleur	Breedte A (mm)	Hoogte B (mm)	Lengte B (m)	Verticale herhaling D (mm)	Labels per rol	Aanbevolen printlint	Printercompatibiliteit
<b>B-422: Polyester</b>									
▲	PTL-20-422	Wit	25,40	50,80	-	53,98	100	M61-R6010	M611, BMP61, BMP71
▲	BM71-20-422	Wit	25,40	50,80	-	53,98	1000	M61-R6010	M611, BMP61, BMP71
⊙	M61C-375-422	Wit	9,52	-	15,24	-	1	M61-R6010	M611, BMP61
⊙	M61C-475-422	Wit	12,06	-	15,24	-	1	M61-R6010	M611, BMP61
∞	PTL-8-422	Wit	12,70	-	15,24	-	1	M61-R6010	M611, BMP61, BMP71
⊙	M61C-500-422	Wit	12,70	-	15,24	-	1	M61-R6010	M611, BMP61
⊙	M61C-625-422	Wit	15,88	-	15,24	-	1	M61-R6010	M611, BMP61
∞	PTL-42-422	Wit	25,40	-	15,24	-	1	M61-R6010	M611, BMP61, BMP71
<b>B-423: Polyester</b>									
▲	PTL-10-423	Wit	19,05	6,35	-	9,53	750	M61-R6010	M611, BMP61, BMP71
▲	M61-30-423	Wit	38,10	19,05	-	22,23	250	M61-R6010	M611, BMP61
▲	M61-52-423	Wit	48,26	15,24	-	18,42	250	M61-R6010	M611, BMP61
⊙	M61C-500-423	Wit	12,70	-	15,24	-	1	M61-R6010	M611, BMP61
<b>B-428: Gemetalliseerd polyester</b>									
⊙	M61C-500-428	Lichtgrijs	12,70	-	15,24	-	1	M61-R4310	M611, BMP61
<b>B-430: Polyester</b>									
▲	M61-22-430	Transparant	25,40	76,20	-	79,38	100	M61-R6010	M611, BMP61
▲	PTL-28-430	Transparant	38,10	6,35	-	9,53	750	M61-R6010	M611, BMP61, BMP71
▲	M61-30-430	Transparant	38,10	19,05	-	22,23	250	M61-R6010	M611, BMP61
▲	M61-78-430	Transparant	48,26	25,40	-	28,58	250	M61-R6010	M611, BMP61
▲	M61-37-430	Transparant	48,26	76,20	-	79,38	100	M61-R6010	M611, BMP61
▲	M61-52-430	Transparant	48,26	15,24	-	18,42	250	M61-R6010	M611, BMP61
⊙	M61C-375-430	Transparant	9,52	-	15,24	-	1	M61-R6010	M611, BMP61
∞	PTL-8-430	Transparant	12,70	-	15,24	-	1	M61-R6010	M611, BMP61, BMP71
⊙	M61C-500-430	Transparant	12,70	-	15,24	-	1	M61-R6010	M611, BMP61
∞	PTL-42-430	Transparant	25,40	-	15,24	-	1	M61-R6010	M611, BMP61, BMP71
∞	PTL-43-430	Transparant	48,26	-	15,24	-	1	M61-R6010	M611, BMP61, BMP71
<b>B-432: Polyester</b>									
▲	PTL-11-432	Transparant	12,70	19,05	-	15,88	500	M61-R6010	M611, BMP61, BMP71
∞	PTL-101-432	Transparant	6,35	-	15,24	-	1	M61-R6010	M611, BMP61, BMP71
∞	PTL-8-432	Transparant	12,70	-	15,24	-	1	M61-R6010	M611, BMP61, BMP71
∞	PTL-42-432	Transparant	25,40	-	15,24	-	1	M61-R6010	M611, BMP61, BMP71
∞	PTL-43-432	Transparant	48,26	-	15,24	-	1	M61-R6010	M611, BMP61, BMP71
<b>B-483A: Polyester</b>									
∞	PTL-101-483	Wit	6,35	-	15,24	-	1	M61-R6010	M611, BMP61, BMP71
⊙	M61C-500-483	Wit	12,70	-	15,24	-	1	M61-R6010	M611, BMP61
∞	PTL-42-483	Wit	25,40	-	15,24	-	1	M61-R6010	M611, BMP61, BMP71
∞	PTL-43-483	Wit	48,26	-	15,24	-	1	M61-R6010	M611, BMP61, BMP71

Bestelreferenties die met "B" beginnen, verwijzen naar bulkrollen.

De BMP71-printer werkt met een andere set speciale printlinten. Ga voor meer informatie naar [www.bradyeurope.com/BMP71](http://www.bradyeurope.com/BMP71)



### Papieren labels

- Prijsgunstige keuze voor weinig veeleisende, algemene identificatietoepassingen.
- Witte, matte toplaag.
- Uitstekend contrast en smeert niet uit, ideaal voor het afdrucken van barcodes.

Diagram	Bestelreferentie	Kleur	Breedte A (mm)	Hoogte B (mm)	Verticale herhaling D (mm)	Labels per rol	Aanbevolen printlint	Printercompatibiliteit
<b>B-424: Papier</b>								
▲	PTL-80-424	Wit	19,05	22,86	22,22	250	M61-R4310	M611, BMP61, BMP71
▲	PTL-20-424	Wit	25,40	50,80	53,98	100	M61-R4310	M611, BMP61, BMP71
▲	BM71-20-424	Wit	25,40	50,80	53,98	1000	M61-R4310	M611, BMP61, BMP71
▲	PTL-22-424	Wit	76,20	25,40	79,37	100	M61-R4310	M611, BMP61, BMP71
▲	PTL-37-424	Wit	76,20	48,26	79,37	100	M61-R4310	M611, BMP61, BMP71
▲	PTL-38-424	Wit	101,60	48,26	104,77	100	M61-R4310	M611, BMP61, BMP71

Bestelreferenties die met "B" beginnen, verwijzen naar bulkrollen.

De BMP71-printer werkt met een andere set speciale printlinten. Ga voor meer informatie naar [www.bradyeurope.com/BMP71](http://www.bradyeurope.com/BMP71)



## Markering van eigendommen en componenten

### Labels voor type- en naamplaatjes

- Kies uit verschillende materialen met agressieve kleefstoffen voor gebruik in commerciële/industriële toepassingen, waaronder oppervlakken met een lage oppervlakte-energie en gestructureerde oppervlakken.

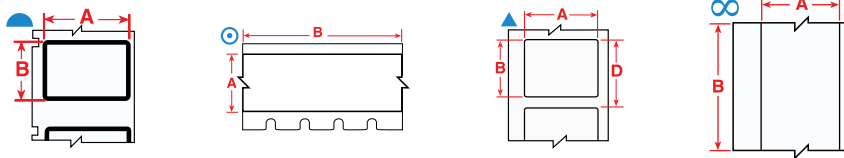

Diagram	Bestelreferentie	Kleur	Breedte A (mm)	Hoogte B (mm)	Lengte B (m)	Verticale herhaling D (mm)	Labels per rol	Aanbevolen printlint	Printercompatibiliteit
<b>B-422: Polyester</b>									
⊙	M61C-375-422	Wit	9,52	-	15,24	-	1	M61-R6010	M611, BMP61
∞	PTL-46-422	Wit	9,53	-	15,24	-	1	M61-R6010	M611, BMP61, BMP71
⊙	M61C-475-422	Wit	12,06	-	15,24	-	1	M61-R6010	M611, BMP61
∞	PTL-8-422	Wit	12,70	-	15,24	-	1	M61-R6010	M611, BMP61, BMP71
⊙	M61C-500-422	Wit	12,70	-	15,24	-	1	M61-R6010	M611, BMP61
⊙	M61C-625-422	Wit	15,88	-	15,24	-	1	M61-R6010	M611, BMP61
∞	PTL-42-422	Wit	25,40	-	15,24	-	1	M61-R6010	M611, BMP61, BMP71
∞	PTL-43-422	Wit	48,26	-	15,24	-	1	M61-R6010	M611, BMP61, BMP71
<b>B-423: Polyester</b>									
▲	BM71-19-423	Wit	25,40	25,40	-	28,58	2500	M61-R6010	M611, BMP61, BMP71
▲	PTL-24-423-BK	Wit	28,70	12,70	-	15,87	500	M61-R6010	M611, BMP61, BMP71
⊙	M61C-500-423	Wit	12,70	-	15,24	-	1	M61-R6010	M611, BMP61
<b>B-428: Gemetalliseerd polyester</b>									
▲	PTL-15-428	Lichtgrijs	25,40	6,99	-	10,16	750	M61-R4310	M611, BMP61, BMP71
▲	PTL-17-428	Lichtgrijs	25,40	12,70	-	15,87	500	M61-R4310	M611, BMP61, BMP71
▲	PTL-20-428	Lichtgrijs	25,40	50,80	-	53,98	100	M61-R4310	M611, BMP61, BMP71
▲	BM71-17-428	Lichtgrijs	25,40	12,70	-	15,88	5000	M61-R4300	M611, BMP61, BMP71
▲	BM71-20-428	Lichtgrijs	25,40	50,80	-	53,98	1000	M61-R4300	M611, BMP61, BMP71
▲	PTL-24-428-BK	Lichtgrijs	28,70	12,70	-	15,87	500	M61-R4310	M611, BMP61, BMP71
▲	PTL-26-428	Lichtgrijs	31,75	69,85	-	73,02	100	M61-R4310	M611, BMP61, BMP71
▲	PTL-29-428	Lichtgrijs	38,10	12,70	-	15,88	500	M61-R4310	M611, BMP61, BMP71
▲	PTL-22-428	Lichtgrijs	76,20	25,40	-	79,37	100	M61-R4310	M611, BMP61, BMP71
▲	PTL-37-428	Lichtgrijs	76,20	48,26	-	79,37	100	M61-R4310	M611, BMP61, BMP71
▲	PTL-38-428	Lichtgrijs	101,60	48,26	-	104,77	100	M61-R4310	M611, BMP61, BMP71
∞	PTL-8-428	Lichtgrijs	12,70	-	15,24	-	1	M61-R4310	M611, BMP61, BMP71
⊙	M61C-500-428	Lichtgrijs	12,70	-	15,24	-	1	M61-R4310	M611, BMP61
<b>B-432: Polyester</b>									
▲	PTL-11-432	Transparant	12,70	19,05	-	15,88	500	M61-R6010	M611, BMP61, BMP71
▲	PTL-10-432	Transparant	19,05	6,35	-	9,53	750	M61-R6010	M611, BMP61, BMP71
▲	PTL-17-432	Transparant	25,40	12,70	-	15,87	500	M61-R6010	M611, BMP61, BMP71
∞	PTL-101-432	Transparant	6,35	-	15,24	-	1	M61-R6010	M611, BMP61, BMP71
∞	PTL-8-432	Transparant	12,70	-	15,24	-	1	M61-R6010	M611, BMP61, BMP71
∞	PTL-42-432	Transparant	25,40	-	15,24	-	1	M61-R6010	M611, BMP61, BMP71
∞	PTL-43-432	Transparant	48,26	-	15,24	-	1	M61-R6010	M611, BMP61, BMP71
<b>B-435: Gemetalliseerd polyester</b>									
▲	PTL-16-435	Zilver	25,40	9,53	-	12,70	500	M61-R6010	M611, BMP61, BMP71
▲	PTL-17-435	Zilver	25,40	12,70	-	15,87	500	M61-R6010	M611, BMP61, BMP71
▲	PTL-20-435	Zilver	25,40	50,80	-	53,98	100	M61-R6010	M611, BMP61, BMP71
▲	PTL-29-435	Zilver	38,10	12,70	-	15,88	500	M61-R6010	M611, BMP61, BMP71
▲	PTL-30-435	Zilver	38,10	19,05	-	22,22	250	M61-R6010	M611, BMP61, BMP71
▲	PTL-31-435	Zilver	38,10	25,40	-	28,57	250	M61-R6010	M611, BMP61, BMP71
▲	PTL-32-435	Zilver	38,10	38,10	-	3,17	250	M61-R6010	M611, BMP61, BMP71
▲	PTL-37-435	Zilver	76,20	48,26	-	79,37	100	M61-R6010	M611, BMP61, BMP71
▲	PTL-38-435	Zilver	101,60	48,26	-	104,77	100	M61-R6010	M611, BMP61, BMP71
∞	PTL-43-435	Zilver	48,26	-	15,24	-	1	M61-R6010	M611, BMP61, BMP71

De BMP71-printer werkt met een andere set speciale printlinten. Ga voor meer informatie naar [www.bradyeurope.com/BMP71](http://www.bradyeurope.com/BMP71)

>>



Zie pagina 52-57 voor een uitgebreid materiaaloverzicht.

## Markering van eigendommen en componenten

### Labels voor type- en naamplaatjes (vervolg)

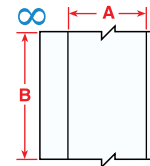
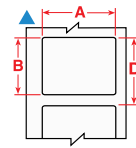
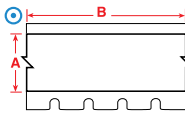
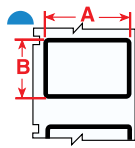

Diagram	Bestelreferentie	Kleur	Breedte A (mm)	Hoogte B (mm)	Lengte B (m)	Verticale herhaling D (mm)	Labels per rol	Aanbevolen printlint	Printercompatibiliteit
<b>B-483A: Polyester</b>									
▲	PTL-61-483	Wit	12,70	50,80	-	53,97	100	M61-R6010	M611, BMP61, BMP71
▲	PTL-62-483	Wit	19,05	101,60	-	104,77	50	M61-R6010	M611, BMP61, BMP71
▲	PTL-63-483	Wit	19,05	203,20	-	206,37	50	M61-R6010	M611, BMP61, BMP71
▲	PTL-17-483	Wit	25,40	12,70	-	15,87	500	M61-R6010	M611, BMP61, BMP71
▲	PTL-19-483	Wit	25,40	25,40	-	28,57	250	M61-R6010	M611, BMP61, BMP71
▲	PTL-20-483	Wit	25,40	50,80	-	53,98	100	M61-R6010	M611, BMP61, BMP71
▲	PTL-16-483	Wit	25,40	9,53	-	12,70	500	M61-R6010	M611, BMP61, BMP71
◐	PTL-24-483-BK	Wit	28,70	12,70	-	15,87	500	M61-R6010	M611, BMP61, BMP71
▲	PTL-65-483	Wit	34,93	25,40	-	28,57	250	M61-R6010	M611, BMP61, BMP71
▲	PTL-29-483	Wit	38,10	12,70	-	15,88	500	M61-R6010	M611, BMP61, BMP71
▲	PTL-31-483	Wit	38,10	25,40	-	28,57	250	M61-R6010	M611, BMP61, BMP71
▲	PTL-32-483	Wit	38,10	38,10	-	41,27	250	M61-R6010	M611, BMP61, BMP71
▲	PTL-30-483	Wit	38,10	19,05	-	22,22	250	M61-R6010	M611, BMP61, BMP71
▲	PTL-37-483	Wit	76,20	48,26	-	79,37	100	M61-R6010	M611, BMP61, BMP71
▲	PTL-23-483	Wit	101,60	25,40	-	104,77	100	M61-R6010	M611, BMP61, BMP71
▲	PTL-38-483	Wit	101,60	48,26	-	104,77	100	M61-R6010	M611, BMP61, BMP71
∞	PTL-8-483	Wit	12,70	-	15,24	-	1	M61-R6010	M611, BMP61, BMP71
∞	PTL-100-483	Wit	33,02	-	15,24	-	1	M61-R6010	M611, BMP61, BMP71
<b>B-486B: Gemetalliseerd polyester</b>									
▲	PTL-16-486	Lichtgrijs	25,40	9,53	-	12,70	500	M61-R4310	M611, BMP61, BMP71
▲	PTL-17-486	Lichtgrijs	25,40	12,70	-	15,87	500	M61-R4310	M611, BMP61, BMP71
▲	PTL-19-486	Lichtgrijs	25,40	25,40	-	28,57	250	M61-R4310	M611, BMP61, BMP71
▲	PTL-20-486	Lichtgrijs	25,40	50,80	-	53,98	100	M61-R4310	M611, BMP61, BMP71
◐	PTL-24-486-BK	Lichtgrijs	28,70	12,70	-	15,87	500	M61-R4310	M611, BMP61, BMP71
▲	PTL-30-486	Lichtgrijs	38,10	19,05	-	22,22	250	M61-R4310	M611, BMP61, BMP71
▲	PTL-29-486	Lichtgrijs	38,10	12,70	-	15,88	500	M61-R4310	M611, BMP61, BMP71
▲	PTL-31-486	Lichtgrijs	38,10	25,40	-	28,57	250	M61-R4310	M611, BMP61, BMP71
▲	PTL-32-486	Lichtgrijs	38,10	38,10	-	41,27	250	M61-R4310	M611, BMP61, BMP71
▲	PTL-37-486	Lichtgrijs	76,20	48,26	-	79,37	100	M61-R4310	M611, BMP61, BMP71
▲	PTL-38-486	Lichtgrijs	101,60	48,26	-	104,77	100	M61-R4310	M611, BMP61, BMP71
∞	PTL-43-486	Lichtgrijs	48,26	-	15,24	-	1	M61-R4310	M611, BMP61, BMP71
<b>B-489A: Polyester</b>									
▲	PTL-16-489	Wit	25,40	9,53	-	12,70	500	M61-R4310	M611, BMP61, BMP71
▲	PTL-17-489	Wit	25,40	12,70	-	15,87	500	M61-R4310	M611, BMP61, BMP71
▲	PTL-19-489	Wit	25,40	25,40	-	28,57	250	M61-R4310	M611, BMP61, BMP71
▲	PTL-20-489	Wit	25,40	50,80	-	53,98	100	M61-R4310	M611, BMP61, BMP71
▲	PTL-30-489	Wit	38,10	19,05	-	22,22	250	M61-R4310	M611, BMP61, BMP71
▲	PTL-29-489	Wit	38,10	12,70	-	15,88	500	M61-R4310	M611, BMP61, BMP71
▲	PTL-31-489	Wit	38,10	25,40	-	28,57	250	M61-R4310	M611, BMP61, BMP71
▲	PTL-32-489	Wit	38,10	38,10	-	41,27	250	M61-R4310	M611, BMP61, BMP71
▲	PTL-37-489	Wit	76,20	48,26	-	79,37	100	M61-R4310	M611, BMP61, BMP71
▲	PTL-38-489	Wit	101,60	48,26	-	104,77	100	M61-R4310	M611, BMP61, BMP71
∞	PTL-101-489	Wit	6,35	-	15,24	-	1	M61-R4310	M611, BMP61, BMP71
∞	PTL-8-489	Wit	12,70	-	15,24	-	1	M61-R4310	M611, BMP61, BMP71
∞	PTL-42-489	Wit	25,40	-	15,24	-	1	M61-R4310	M611, BMP61, BMP71
∞	PTL-100-489	Wit	33,02	-	15,24	-	1	M61-R4310	M611, BMP61, BMP71
∞	PTL-43-489	Wit	48,26	-	15,24	-	1	M61-R4310	M611, BMP61, BMP71
<b>B-499: Nylonweefsel</b>									
▲	PTL-81-499	Wit	48,26	6,35	-	9,53	750	M61-R4310	M611, BMP61, BMP71
▲	PTL-78-499	Wit	48,26	25,40	-	28,57	250	M61-R4310	M611, BMP61, BMP71

De BMP71-printer werkt met een andere set speciale printlinten. Ga voor meer informatie naar [www.bradyeurope.com/BMP71](http://www.bradyeurope.com/BMP71)

**i** Zie pagina 52-57 voor een uitgebreid materiaaloverzicht.

## Markering van eigendommen en componenten

### PermaShield-labels

- Deze labels zijn voorzien van een apart overlaminaat dat op het geprinte label kan worden aangebracht.
- Het label blijft duidelijk leesbaar, zelfs in zeer veeleisende omgevingen.
- Het overlaminaat overlapt het label aan alle zijden wanneer het is aangebracht.



Diagram	Bestelreferentie	Kleur	Breedte A (mm)	Hoogte B (mm)	Breedte overlaminaat (mm)	Hoogte overlaminaat (mm)	Verticale herhaling D (mm)	Labels per rol	Aanbevolen printlint	Printercompatibiliteit
<b>B-422/B-966B: Polyester</b>										
◆	PTPSL-17-422	Wit	25,40	12,70	31,75	19,05	28,57	500	M61-R6010	M611, BMP61, BMP71
◆	PTPSL-20-422	Wit	50,80	25,40	57,15	31,75	53,97	100	M61-R6010	M611, BMP61, BMP71
◆	PTPSL-26-422	Wit	69,85	31,75	76,20	38,10	73,02	100	M61-R6010	M611, BMP61, BMP71
◆	PTPSL-50-422	Wit	76,20	41,91	82,55	48,26	79,37	100	M61-R6010	M611, BMP61, BMP71
<b>B-424/B-966B: Papier</b>										
◆	PTPSL-17-424	Wit	25,40	12,70	31,75	19,05	28,57	500	M61-R4310	M611, BMP61, BMP71
◆	PTPSL-20-424	Wit	50,80	25,40	57,15	31,75	53,97	100	M61-R4310	M611, BMP61, BMP71
<b>B-428/B-966B: Gemetalliseerd polyester met polyester overlaminaat</b>										
◆	PTPSL-17-428	Lichtgrijs	25,40	12,70	31,75	19,05	28,57	500	M61-R4310	M611, BMP61, BMP71
◆	PTPSL-20-428	Lichtgrijs	50,80	25,40	57,15	31,75	53,97	100	M61-R4310	M611, BMP61, BMP71
◆	PTPSL-26-428	Lichtgrijs	69,85	31,75	76,20	38,10	73,02	100	M61-R4310	M611, BMP61, BMP71
◆	PTPSL-50-428	Lichtgrijs	76,20	41,91	82,55	48,26	79,37	100	M61-R4310	M611, BMP61, BMP71

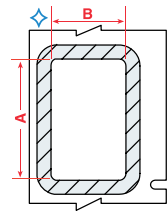

De BMP71-printer werkt met een andere set speciale printlinten. Ga voor meer informatie naar [www.bradyeurope.com/BMP71](http://www.bradyeurope.com/BMP71)

### Voorbedrukte labels

- Bedrukbare labels met voorgedrukte kopteksten laten u toe om zelf informatie toe te voegen.

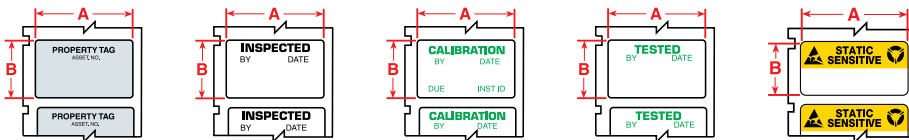

Bestelreferentie	Kleur	Breedte A (mm)	Hoogte B (mm)	Verticale herhaling D (mm)	Labels per rol	Aanbevolen printlint	Printercompatibiliteit
<b>B-422: Polyester</b>							
PTL-35-422-PROP	Zwart op Wit	41,40	19,05	22,22	PROPERTY TAG	250	M61-R6010 M611, BMP61, BMP71
<b>B-423: Polyester</b>							
PTL-30-423-CALI	Groen op Wit	19,05	38,10	41,27	CALIBRATION	250	M61-R6010 M611, BMP61, BMP71
PTL-30-423-TEST	Groen op Wit	19,05	38,10	41,27	TESTED	250	M61-R6010 M611, BMP61, BMP71
PTL-30-423-INSP	Zwart op Wit	19,05	38,10	41,27	INSPECTED BY	250	M61-R6010 M611, BMP61, BMP71
PTL-35-423-PROP	Zwart op Wit	41,40	19,05	22,22	PROPERTY TAG	250	M61-R6010 M611, BMP61, BMP71
<b>B-428: Gemetalliseerd polyester</b>							
PTL-30-428-CALI	Groen op Grijs	19,05	38,10	41,27	CALIBRATION	250	M61-R4310 M611, BMP61, BMP71
PTL-35-428-PROP	Zwart op Lichtgrijs	41,40	19,05	22,22	PROPERTY TAG	250	M61-R4310 M611, BMP61, BMP71
<b>B-473: Statisch dissipatief polyester</b>							
PTLSL-17-473	Zwart & Geel op Wit	25,40	12,70	15,87	STATIC SENSITIVE (EIA Std. 471 & MIL Std. 129J symbols)	500	M61-R6010 M611, BMP61, BMP71

De BMP71-printer werkt met een andere set speciale printlinten. Ga voor meer informatie naar [www.bradyeurope.com/BMP71](http://www.bradyeurope.com/BMP71)

**i** Zie pagina 52-57 voor een uitgebreid materiaaloverzicht.

## Markering van eigendommen en componenten



### Algemene industriële identificatie

- Flexibel vinyl dat zich makkelijk aanpast aan gladde of ruwe oppervlakken zoals muren, deuren, panelen, rekken en apparatuur. Uitstekend bestand tegen olie, detergents, vuil en diverse oplosmiddelen.

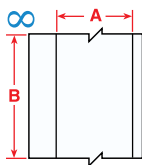

Diagram	Bestelreferentie	Kleur	Breedte A (mm)	Lengte B (m)	Labels per rol	Aanbevolen printtint	Printercompatibiliteit
<b>B-439: Vinyl</b>							
∞	PTL-8-439-BL	Blauw	12,70	15,24	1	M61-R6010	M611, BMP61, BMP71
∞	PTL-8-439-YL	Geel	12,70	15,24	1	M61-R6010	M611, BMP61, BMP71
∞	PTL-8-439-GN	Groen	12,70	15,24	1	M61-R6010	M611, BMP61, BMP71
∞	PTL-8-439-OR	Oranje	12,70	15,24	1	M61-R6010	M611, BMP61, BMP71
∞	PTL-8-439-RD	Rood	12,70	15,24	1	M61-R6010	M611, BMP61, BMP71
∞	PTL-8-439	Wit	12,70	15,24	1	M61-R6010	M611, BMP61, BMP71
∞	PTL-8-439-BK	Zwart	12,70	15,24	1	M61-R4410-WT	M611, BMP61, BMP71
∞	PTL-42-439-BL	Blauw	25,40	15,24	1	M61-R6010	M611, BMP61, BMP71
∞	PTL-42-439-YL	Geel	25,40	15,24	1	M61-R6010	M611, BMP61, BMP71
∞	PTL-42-439-GR	Groen	25,40	15,24	1	M61-R6010	M611, BMP61, BMP71
∞	PTL-42-439-OR	Oranje	25,40	15,24	1	M61-R6010	M611, BMP61, BMP71
∞	PTL-42-439-RD	Rood	25,40	15,24	1	M61-R6010	M611, BMP61, BMP71
∞	PTL-42-439	Wit	25,40	15,24	1	M61-R6010	M611, BMP61, BMP71
∞	PTL-42-439-BK	Zwart	25,40	15,24	1	M61-R4410-WT	M611, BMP61, BMP71
∞	PTL-43-439-BL	Blauw	48,26	15,24	1	M61-R6010	M611, BMP61, BMP71
∞	PTL-43-439-YL	Geel	48,26	15,24	1	M61-R6010	M611, BMP61, BMP71
∞	PTL-43-439-GR	Groen	48,26	15,24	1	M61-R6010	M611, BMP61, BMP71
∞	PTL-43-439-OR	Oranje	48,26	15,24	1	M61-R6010	M611, BMP61, BMP71
∞	PTL-43-439-RD	Rood	48,26	15,24	1	M61-R6010	M611, BMP61, BMP71
∞	PTL-43-439	Wit	48,26	15,24	1	M61-R6010	M611, BMP61, BMP71
∞	PTL-43-439-BK	Zwart	48,26	15,24	1	M61-R4410-WT	M611, BMP61, BMP71

De BMP71-printer werkt met een andere set speciale printlinten. Ga voor meer informatie naar [www.bradyeurope.com/BMP71](http://www.bradyeurope.com/BMP71)

## Veiligheids- en site-identificatie



### Vinyl met hoge performantie voor binnen- en buitengebruik

- Hecht zich perfect aan voorwerpen met een lage oppervlakte-energie, zoals: pvc-buizen, gereedschapskoffers uit geblazen kunststof, ABS-kunststoffen, gepoederlakte oppervlakken en apparatuur vervaardigd in gerecycleerde kunststoffen.
- Hecht zich uitstekend aan sterk gestructureerde oppervlakken zoals geverfde betonmuren, afgewerkt oneffen hout, gestructureerde kunststoffen, leidingen met een ruw oppervlak en met papier omwikkelde leidingen.
- Gemiddeld 8 tot 10\*\* jaar levensduur bij buitengebruik in temperaturen van -40 °C tot 82 °C, kan worden aangebracht bij temperaturen tot zelfs -18 °C

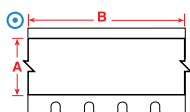

Diagram	Bestelreferentie	Kleur	Breedte A (mm)	Lengte B (m)	Labels per rol	Aanbevolen printtint	Printercompatibiliteit
<b>B-595: Vinyl</b>							
⊙	M61C-500-595-BL	Blauw	12,70	15,24	1	M61-R10010	M611, BMP61
⊙	M61C-500-595-YL	Geel	12,70	15,24	1	M61-R10010	M611, BMP61
⊙	M61C-500-595-GN	Groen	12,70	15,24	1	M61-R10010	M611, BMP61
⊙	M61C-500-595-OR	Oranje	12,70	15,24	1	M61-R10010	M611, BMP61
⊙	M61C-500-595-RD	Rood	12,70	15,24	1	M61-R10010	M611, BMP61
⊙	M61C-500-595-CL	Transparant	12,70	15,24	1	M61-R10010	M611, BMP61
⊙	M61C-500-595-WT	Wit	12,70	15,24	1	M61-R10010	M611, BMP61
⊙	M61C-500-595-BK	Zwart	12,70	15,24	1	M61-R10010	M611, BMP61
⊙	M61C-1000-595-BL	Blauw	25,40	15,24	1	M61-R10010	M611, BMP61
⊙	M61C-1000-595-YL	Geel	25,40	15,24	1	M61-R10010	M611, BMP61
⊙	M61C-1000-595-GY	Grijs	25,40	15,24	1	M61-R10010	M611, BMP61
⊙	M61C-1000-595-GN	Groen	25,40	15,24	1	M61-R10010	M611, BMP61
⊙	M61C-1000-595-OR	Oranje	25,40	15,24	1	M61-R10010	M611, BMP61
⊙	M61C-1000-595-RD	Rood	25,40	15,24	1	M61-R10010	M611, BMP61
⊙	M61C-1000-595-CL	Transparant	25,40	15,24	1	M61-R10010	M611, BMP61
⊙	M61C-1000-595-WT	Wit	25,40	15,24	1	M61-R10010	M611, BMP61
⊙	M61C-1000-595-BK	Zwart	25,40	15,24	1	M61-R10010	M611, BMP61

\*\*De gemiddelde levensduur bij buitengebruik van het product is afhankelijk van bepaalde klimatologische omstandigheden, aanbrengtechnieken en de kleur van het materiaal. De levensduur van 8 tot 10 jaar bij buitengebruik geldt alleen voor vinyllabels; de levensduur van printlinten varieert. Bij extreme omgevingsfactoren (langdurige blootstelling aan wind en regen) wordt een polyesteroverlaminat aanbevolen. >>

## Veiligheids- en site-identificatie

### Vinyl met hoge prestatie voor binnen- en buitengebruik (vervolg)

Diagram	Bestelreferentie	Kleur	Breedte A (mm)	Lengte B (m)	Labels per rol	Aanbevolen printlint	Printercompatibiliteit
⊙	M61C-2000-595-BL	Blauw	50,80	15,24	1	M61-R10010	M611, BMP61
⊙	M61C-2000-595-BR	Bruin	50,80	15,24	1	M61-R10010	M611, BMP61
⊙	M61C-2000-595-YL	Geel	50,80	15,24	1	M61-R10010	M611, BMP61
⊙	M61C-2000-595-GD	Goud	50,80	15,24	1	M61-R10010	M611, BMP61
⊙	M61C-2000-595-GN	Groen	50,80	15,24	1	M61-R10010	M611, BMP61
⊙	M61C-2000-595-LB	Lichtblauw	50,80	15,24	1	M61-R10010	M611, BMP61
⊙	M61C-2000-595-OR	Oranje	50,80	15,24	1	M61-R10010	M611, BMP61
⊙	M61C-2000-595-PL	Paars	50,80	15,24	1	M61-R10010	M611, BMP61
⊙	M61C-2000-595-RD	Rood	50,80	15,24	1	M61-R10010	M611, BMP61
⊙	M61C-2000-595-CL	Transparant	50,80	15,24	1	M61-R10010	M611, BMP61
⊙	M61C-2000-595-WT	Wit	50,80	15,24	1	M61-R10010	M611, BMP61
⊙	M61C-2000-595-BK	Zwart	50,80	15,24	1	M61-R10010	M611, BMP61

\*\*De gemiddelde levensduur bij buitengebruik van het product is afhankelijk van bepaalde klimatologische omstandigheden, aanbrengtechnieken en de kleur van het materiaal. De levensduur van 8 tot 10 jaar bij buitengebruik geldt alleen voor vinyllabels; de levensduur van printlinten varieert. Bij extreme omgevingsfactoren (langdurige blootstelling aan wind en regen) wordt een polyesteroverlaminat aanbevolen.

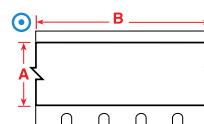

### Reflecterende tapes

- De reflecterende kwaliteit van dit materiaal maakt het ideaal voor het lezen van labels in omstandigheden met weinig licht (met zaklampen).

Diagram	Bestelreferentie	Kleur	Breedte A (mm)	Lengte B (m)	Labels per rol	Aanbevolen printlint	Printercompatibiliteit
B-584: Reflecterende tape							
⊙	M61C-1000-584-YL	Geel	25,40	9,14	1	M61-R10010	M611, BMP61
⊙	M61C-1000-584-OR	Oranje	25,40	9,14	1	M61-R10010	M611, BMP61
⊙	M61C-2000-584-YL	Geel	50,80	9,14	1	M61-R10010	M611, BMP61
⊙	M61C-2000-584-OR	Oranje	50,80	9,14	1	M61-R10010	M611, BMP61
⊙	M61C-2000-584-SL	Zilver	50,80	9,14	1	M61-R10010	M611, BMP61

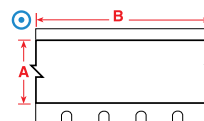

## Markering van componenten

### Fraudebestendige labels

- Fraudebestendige tape versplintert in kleine deeltjes wanneer ermee geknoeid wordt, waardoor het erg moeilijk en tijdrovend is om deze te verwijderen.

Diagram	Bestelreferentie	Kleur	Breedte A (mm)	Hoogte B (mm)	Verticale herhaling D (mm)	Labels per rol	Aanbevolen printlint	Printercompatibiliteit
B-362: Fraudebestendig, gemetalliseerd vinyl								
▲	PTL-17-362	Zilver	25,40	12,70	15,87	500	M61-R6010	M611, BMP61, BMP71
▲	PTL-20-362	Zilver	25,40	50,80	53,98	100	M61-R6010	M611, BMP61, BMP71
▲	PTL-31-362	Zilver	38,10	25,40	28,57	250	M61-R6010	M611, BMP61, BMP71
▲	PTL-37-362	Zilver	76,20	48,26	79,37	100	M61-R6010	M611, BMP61, BMP71
B-7351: Fraudebestendig vinyl								
▲	PTL-20-7351	Wit	25,40	50,80	53,98	100	M61-R6010	M611, BMP61, BMP71
▲	PTL-17-7351	Wit	25,40	12,70	15,87	500	M61-R6010	M611, BMP61, BMP71
▲	PTL-31-7351	Wit	38,10	25,40	28,57	250	M61-R6010	M611, BMP61, BMP71
▲	PTL-37-351	Wit	48,26	76,20	79,37	100	M61-R6010	M611, BMP61, BMP71
B-7546: Fraudebestendig polyester								
▲	PTL-17-7546	Wit	25,40	12,70	15,87	500	M61-R6010	M611, BMP61, BMP71
▲	PTL-20-7546	Wit	25,40	50,80	53,98	100	M61-R6010	M611, BMP61, BMP71
▲	PTL-31-7546	Wit	38,10	25,40	28,57	250	M61-R6010	M611, BMP61, BMP71
B-7576: Fraudebestendig, gemetalliseerd polyester								
▲	PTL-17-7576	Zilver	25,40	12,70	15,87	500	M61-R6010	M611, BMP61, BMP71
▲	PTL-20-7576	Zilver	25,40	50,80	53,98	100	M61-R6010	M611, BMP61, BMP71
▲	PTL-31-7576	Zilver	38,10	25,40	28,57	250	M61-R6010	M611, BMP61, BMP71
▲	PTL-37-7576	Zilver	76,20	48,26	79,37	100	M61-R6010	M611, BMP61, BMP71

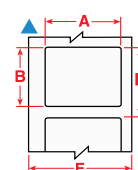

De BMP71-printer werkt met een andere set speciale printlinten. Ga voor meer informatie naar [www.bradyeurope.com/BMP71](http://www.bradyeurope.com/BMP71)



## Welke thermische transfert labels voor welke procestechnologie

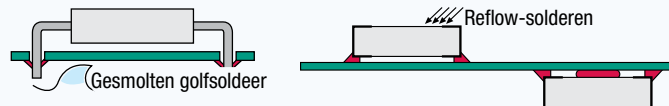

	PTH-technologie (Plated Through Hole - enkel through hole)		SMT-technologie (Surface Mount Technology - enkel oppervlaktmontage)	
	Bovenzijde	Onderzijde	Boven- of onderzijde	Na het proces
B-717, B-718, B-719, B-724, B-727	Ja	Ja	Ja	Ja
B-422, B-423, B-430, B-437, B-459, B-473, B-488	Ja*	Nee	Nee	Ja

\*Bij extreem hoge temperaturen is het aan te raden deze materialen eerst te testen.

## Markering van printplaten



### Polyesterlabels

- Verschillende soorten duurzame polyestermaterialen voor relais, elektromagneten, printplaten, elektronische componenten en veel meer.

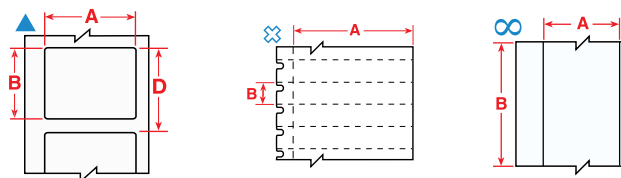

Diagram	Bestelreferentie	Kleur	Breedte A (mm)	Hoogte B (mm)	Lengte B (m)	Verticale herhaling D (mm)	Labels per rol	Aanbevolen printlint	Printercompatibiliteit
<b>B-422: Polyester</b>									
	PTL-39-422	Wit	9,53	15,24	-	15,24	750	M61-R6010	M611, BMP61, BMP71
	PTL-5-422	Wit	12,70	5,08	-	8,25	750	M61-R6010	M611, BMP61, BMP71
	PTL-44-422	Wit	12,70	9,53	-	12,70	500	M61-R6010	M611, BMP61, BMP71
	PTL-7-422	Wit	12,70	12,70	-	15,87	500	M61-R6010	M611, BMP61, BMP71
	PTL-19-422	Wit	25,40	25,40	-	28,57	250	M61-R6010	M611, BMP61, BMP71
	PTL-20-422	Wit	25,40	50,80	-	53,98	100	M61-R6010	M611, BMP61, BMP71
	PTL-17-422	Wit	25,40	12,70	-	15,87	500	M61-R6010	M611, BMP61, BMP71
	PTL-16-422	Wit	25,40	9,53	-	12,70	500	M61-R6010	M611, BMP61, BMP71
	PTL-29-422	Wit	38,10	12,70	-	15,88	500	M61-R6010	M611, BMP61, BMP71
	PTL-30-422	Wit	38,10	19,05	-	22,22	250	M61-R6010	M611, BMP61, BMP71
	PTL-32-422	Wit	38,10	38,10	-	41,28	250	M61-R6010	M611, BMP61, BMP71
	PTL-45-422	Wit	38,10	9,53	-	12,70	500	M61-R6010	M611, BMP61, BMP71
	PTL-22-422	Wit	76,20	25,40	-	79,37	100	M61-R6010	M611, BMP61, BMP71
	PTL-37-422	Wit	76,20	48,26	-	79,37	100	M61-R6010	M611, BMP61, BMP71
	PTL-23-422	Wit	101,60	25,40	-	104,77	100	M61-R6010	M611, BMP61, BMP71
	PTL-38-422	Wit	101,60	48,26	-	104,77	100	M61-R6010	M611, BMP61, BMP71
<b>B-423: Polyester</b>									
	PTL-1-423	Wit	6,35	6,35	-	9,53	750	M61-R6010	M611, BMP61, BMP71
	PTL-3-423	Wit	9,53	9,53	-	12,70	500	M61-R6010	M611, BMP61, BMP71
	PTL-4-423	Wit	10,16	10,16	-	13,33	500	M61-R6010	M611, BMP61, BMP71
	PTL-5-423	Wit	12,70	5,08	-	8,25	750	M61-R6010	M611, BMP61, BMP71
	PTL-6-423	Wit	12,70	6,99	-	10,16	750	M61-R6010	M611, BMP61, BMP71
	PTL-7-423	Wit	12,70	12,70	-	15,87	500	M61-R6010	M611, BMP61, BMP71
	BM71-7-423	Wit	12,70	12,70	-	15,88	5000	M61-R6010	M611, BMP61, BMP71
	PTL-9-423	Wit	16,51	5,08	-	8,25	750	M61-R6010	M611, BMP61, BMP71
	PTL-13-423	Wit	22,86	6,35	-	9,53	750	M61-R6010	M611, BMP61, BMP71
	PTL-14-423	Wit	25,40	4,75	-	7,92	750	M61-R6010	M611, BMP61, BMP71
	PTL-15-423	Wit	25,40	6,99	-	10,16	750	M61-R6010	M611, BMP61, BMP71
	PTL-16-423	Wit	25,40	9,53	-	12,70	500	M61-R6010	M611, BMP61, BMP71
	PTL-17-423	Wit	25,40	12,70	-	15,87	500	M61-R6010	M611, BMP61, BMP71
	PTL-19-423	Wit	25,40	25,40	-	28,57	250	M61-R6010	M611, BMP61, BMP71
	PTL-20-423	Wit	25,40	50,80	-	53,98	100	M61-R6010	M611, BMP61, BMP71
	BM71-17-423	Wit	25,40	12,70	-	15,88	5000	M61-R6010	M611, BMP61, BMP71
	BM71-16-423	Wit	25,40	9,53	-	12,70	5000	M61-R6010	M611, BMP61, BMP71
	PTL-25-423	Wit	31,75	6,35	-	9,53	750	M61-R6010	M611, BMP61, BMP71

De BMP71-printer werkt met een andere set speciale printlinten. Ga voor meer informatie naar [www.bradyeurope.com/BMP71](http://www.bradyeurope.com/BMP71)

>>



Zie pagina 52-57 voor een uitgebreid materiaaloverzicht.

Polyesterlabels (vervolg)

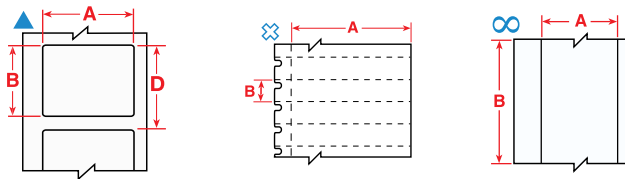
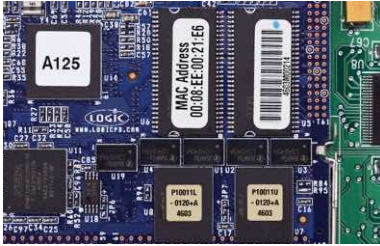

Diagram	Bestelreferentie	Kleur	Breedte A (mm)	Hoogte B (mm)	Lengte B (m)	Verticale herhaling D (mm)	Labels per rol	Aanbevolen printlint	Printercompatibiliteit
▲	PTL-26-423	Wit	31,75	69,85	-	73,02	100	M61-R6010	M611, BMP61, BMP71
▲	PTL-27-423	Wit	38,10	3,18	-	6,35	750	M61-R6010	M611, BMP61, BMP71
▲	PTL-28-423	Wit	38,10	6,35	-	9,53	750	M61-R6010	M611, BMP61, BMP71
▲	PTL-29-423	Wit	38,10	12,70	-	15,88	500	M61-R6010	M611, BMP61, BMP71
▲	PTL-31-423	Wit	38,10	25,40	-	28,57	250	M61-R6010	M611, BMP61, BMP71
▲	PTL-32-423	Wit	38,10	38,10	-	41,27	250	M61-R6010	M611, BMP61, BMP71
▲	BM71-29-423	Wit	38,10	12,70	-	15,88	5000	M61-R6010	M611, BMP61, BMP71
▲	PTL-2-423	Wit	50,80	6,35	-	9,53	100	M61-R6010	M611, BMP61, BMP71
▲	BM71-20-423	Wit	66,38	50,80	-	53,98	1000	M61-R6010	M611, BMP61, BMP71
▲	PTL-22-423	Wit	76,20	25,40	-	79,37	100	M61-R6010	M611, BMP61, BMP71
▲	PTL-37-423	Wit	76,20	48,26	-	79,37	100	M61-R6010	M611, BMP61, BMP71
▲	PTL-23-423	Wit	101,60	25,40	-	104,77	100	M61-R6010	M611, BMP61, BMP71
▲	PTL-38-423	Wit	101,60	48,26	-	104,77	100	M61-R6010	M611, BMP61, BMP71
∞	PTL-8-423	Wit	12,70	-	15,24	-	1	M61-R6010	M611, BMP61, BMP71
<b>B-430: Polyester</b>									
▲	PTL-71-430	Transparant	8,89	5,08	-	8,25	750	M61-R6010	M611, BMP61, BMP71
▲	PTL-7-430	Transparant	12,70	12,70	-	15,87	500	M61-R6010	M611, BMP61, BMP71
▲	PTL-6-430	Transparant	12,70	6,99	-	10,16	750	M61-R6010	M611, BMP61, BMP71
▲	PTL-44-430	Transparant	12,70	9,53	-	12,70	500	M61-R6010	M611, BMP61, BMP71
<b>B-437: Polyvinylfluoride</b>									
▲	PTL-10-437	Wit	19,05	6,35	-	9,53	750	M61-R4310	M611, BMP61, BMP71
▲	PTL-15-437	Wit	25,40	6,99	-	10,16	750	M61-R4310	M611, BMP61, BMP71
▲	PTL-29-437	Wit	38,10	12,70	-	15,87	500	M61-R4310	M611, BMP61, BMP71
<b>B-459: Polyester</b>									
▲	PTL-20-459	Wit	25,40	50,80	-	53,98	100	M61-R6010	M611, BMP61, BMP71
▲	PTL-29-459	Wit	38,10	12,70	-	15,88	500	M61-R6010	M611, BMP61, BMP71
▲	PTL-30-459	Wit	38,10	19,05	-	22,22	250	M61-R6010	M611, BMP61, BMP71
<b>B-473: Statisch dissipatief polyester</b>									
▲	PTL-1-473	Wit	6,35	6,35	-	9,53	750	M61-R6010	M611, BMP61, BMP71
▲	PTL-5-473	Wit	12,70	5,08	-	8,25	750	M61-R6010	M611, BMP61, BMP71
▲	PTL-6-473	Wit	12,70	6,99	-	10,16	750	M61-R6010	M611, BMP61, BMP71
▲	PTL-9-473	Wit	16,51	5,08	-	8,25	750	M61-R6010	M611, BMP61, BMP71
▲	PTL-10-473	Wit	19,05	6,35	-	9,53	750	M61-R6010	M611, BMP61, BMP71
▲	PTL-16-473	Wit	25,40	9,53	-	12,70	500	M61-R6010	M611, BMP61, BMP71
▲	PTL-17-473	Wit	25,40	12,70	-	15,87	500	M61-R6010	M611, BMP61, BMP71
▲	PTL-28-473	Wit	38,10	6,35	-	9,53	750	M61-R6010	M611, BMP61, BMP71
<b>B-488: Polyester</b>									
▲	PTL-80-488	Wit	19,05	22,86	-	26,03	250	M61-R4310	M611, BMP61, BMP71
▲	PTL-97-488	Wit	22,86	22,86	-	26,03	250	M61-R4310	M611, BMP61, BMP71
▲	PTL-81-488	Wit	48,26	6,35	-	9,53	750	M61-R4310	M611, BMP61, BMP71
▲	PTL-78-488	Wit	48,26	25,40	-	28,58	250	M61-R4310	M611, BMP61, BMP71

De BMP71-printer werkt met een andere set speciale printlinten. Ga voor meer informatie naar [www.bradyeurope.com/BMP71](http://www.bradyeurope.com/BMP71)

## Markering van printplaten



### Polyimidelabels

- Verschillende soorten duurzame polyimide-materialen voor relais, elektromagneten, printplaten en elektronische componenten.

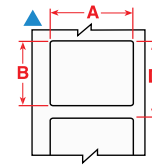

Diagram	Bestelreferentie	Kleur	Breedte A (mm)	Hoogte B (mm)	Verticale herhaling D (mm)	Labels per rol	Aanbevolen printlint	Printercompatibiliteit
<b>B-717: Polyimide</b>								
▲	PTL-10-717	Wit	6,35	19,05	9,53	750	M61-R6010	M611, BMP61, BMP71
▲	PTL-1-717	Wit	6,35	6,35	9,53	750	M61-R6010	M611, BMP61, BMP71
▲	PTL-2-717	Wit	6,35	50,80	53,98	100	M61-R6010	M611, BMP61, BMP71
▲	PTL-3-717	Wit	9,53	9,53	12,70	500	M61-R6010	M611, BMP61, BMP71
▲	PTL-9-717	Wit	16,51	5,08	8,25	750	M61-R6010	M611, BMP61, BMP71
▲	PTL-14-717	Wit	25,40	4,75	7,92	750	M61-R6010	M611, BMP61, BMP71
▲	PTL-25-717	Wit	31,75	6,35	9,53	750	M61-R6010	M611, BMP61, BMP71
▲	PTL-27-717	Wit	38,10	3,18	6,35	750	M61-R6010	M611, BMP61, BMP71
▲	PTL-28-717	Wit	38,10	6,35	9,53	750	M61-R6010	M611, BMP61, BMP71
<b>B-718: Polyimide</b>								
▲	PTL-10-718	Wit	6,35	19,05	9,53	750	M61-R6010	M611, BMP61, BMP71
▲	PTL-1-718	Wit	6,35	6,35	9,53	750	M61-R6010	M611, BMP61, BMP71
▲	PTL-3-718	Wit	9,53	9,53	12,70	500	M61-R6010	M611, BMP61, BMP71
▲	PTL-16-718	Wit	9,53	25,40	12,70	500	M61-R6010	M611, BMP61, BMP71
▲	PTL-4-718	Wit	10,16	10,16	13,33	500	M61-R6010	M611, BMP61, BMP71
▲	PTL-6-718	Wit	12,70	6,99	10,16	750	M61-R6010	M611, BMP61, BMP71
▲	PTL-9-718	Wit	16,51	5,08	8,25	750	M61-R6010	M611, BMP61, BMP71
▲	PTL-13-718	Wit	22,86	6,35	9,53	750	M61-R6010	M611, BMP61, BMP71
▲	PTL-14-718	Wit	25,40	4,75	7,92	750	M61-R6010	M611, BMP61, BMP71
▲	PTL-28-718	Wit	38,10	6,35	9,53	750	M61-R6010	M611, BMP61, BMP71
<b>B-719: Polyimide</b>								
▲	PTL-4-719	Wit	10,16	10,16	13,33	500	M61-R6010	M611, BMP61, BMP71
▲	PTL-6-719	Wit	12,70	6,99	10,16	750	M61-R6010	M611, BMP61, BMP71
▲	PTL-9-719	Wit	16,51	5,08	8,25	750	M61-R6010	M611, BMP61, BMP71
▲	PTL-10-719	Wit	19,05	6,35	9,53	750	M61-R6010	M611, BMP61, BMP71
▲	PTL-13-719	Wit	22,86	6,35	9,53	750	M61-R6010	M611, BMP61, BMP71
▲	PTL-16-719	Wit	25,40	9,53	12,70	500	M61-R6010	M611, BMP61, BMP71
▲	PTL-17-719	Wit	25,40	12,70	15,87	500	M61-R6010	M611, BMP61, BMP71
▲	PTL-28-719	Wit	38,10	6,35	9,53	750	M61-R6010	M611, BMP61, BMP71
<b>B-724: Polyimide</b>								
▲	PTL-10-724	Amber	6,35	19,05	9,53	750	M61-R4310	M611, BMP61, BMP71
▲	PTL-1-724	Amber	6,35	6,35	9,53	750	M61-R4310	M611, BMP61, BMP71
▲	PTL-16-724	Amber	9,53	25,40	12,70	500	M61-R4310	M611, BMP61, BMP71
▲	PTL-3-724	Amber	9,53	9,53	12,70	500	M61-R4310	M611, BMP61, BMP71
▲	PTL-4-724	Amber	10,16	10,16	13,33	500	M61-R4310	M611, BMP61, BMP71
▲	PTL-6-724	Amber	12,70	6,99	10,16	750	M61-R4310	M611, BMP61, BMP71
▲	PTL-9-724	Amber	16,51	5,08	8,25	750	M61-R4310	M611, BMP61, BMP71
▲	PTL-13-724	Amber	22,86	6,35	9,53	750	M61-R4310	M611, BMP61, BMP71
▲	PTL-17-724	Amber	25,40	12,70	15,87	500	M61-R4310	M611, BMP61, BMP71
▲	PTL-25-724	Amber	31,75	6,35	9,53	750	M61-R4310	M611, BMP61, BMP71
▲	PTL-27-724	Amber	38,10	3,18	6,35	750	M61-R4310	M611, BMP61, BMP71
▲	PTL-28-724	Amber	38,10	6,35	9,53	750	M61-R4310	M611, BMP61, BMP71
▲	PTL-2-724	Amber	50,80	6,35	9,53	100	M61-R4310	M611, BMP61, BMP71
<b>B-727: Polyimide</b>								
▲	PTL-1-727	Wit	6,35	6,35	9,53	750	M61-R6010	M611, BMP61, BMP71
▲	PTL-3-727	Wit	9,53	9,53	12,70	500	M61-R6010	M611, BMP61, BMP71
▲	PTL-4-727	Wit	10,16	10,16	13,33	500	M61-R6010	M611, BMP61, BMP71
▲	PTL-6-727	Wit	12,70	6,99	10,16	750	M61-R6010	M611, BMP61, BMP71
▲	PTL-9-727	Wit	16,51	5,08	8,25	750	M61-R6010	M611, BMP61, BMP71
▲	PTL-10-727	Wit	19,05	6,35	9,53	750	M61-R6010	M611, BMP61, BMP71
▲	PTL-13-727	Wit	22,86	6,35	9,53	750	M61-R6010	M611, BMP61, BMP71
▲	PTL-14-727	Wit	25,40	4,75	7,92	750	M61-R6010	M611, BMP61, BMP71
▲	PTL-16-727	Wit	25,40	9,53	12,70	500	M61-R6010	M611, BMP61, BMP71
▲	PTL-28-727	Wit	38,10	6,35	9,53	750	M61-R6010	M611, BMP61, BMP71
▲	PTL-2-727	Wit	50,80	6,35	9,53	100	M61-R6010	M611, BMP61, BMP71

De BMP71-printer werkt met een andere set speciale printlinten. Ga voor meer informatie naar [www.bradyeurope.com/BMP71](http://www.bradyeurope.com/BMP71)



## Identificatie voor de tracering van stalen

- F** Vriezer
- N** Vloeibaar stikstof
- A** Autoclaaf
- H** Heetwaterbad (100 °C)
- S** Zelflammerend label
- L** Label met laag (extreem dun) profiel
- R** Verwijderbaar

### Labels voor rietjes en staafjes

- Brady biedt een assortiment labels aan die perfect passen op het kleine oppervlak van rietjes en staafjes en bestand zijn tegen langdurige opslag.

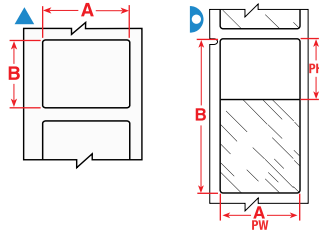

De achtergrondkleuren in de kolom Bestelreferentie verwijzen naar de kleur van het materiaal.

De labels worden weergegeven per grootte van de flesjes/buisjes en volgens de labelbreedte.

Diagram	Brady Materiaalnummer	Specifieke eigenschappen	Breedte A (mm)	Hoogte B (mm)	Beprijbare Breedte PW (mm)	Beprijbare Hoogte PH (mm)	Bestelreferentie	Printercompatibiliteit	Aanbevolen printlint	Labels per roll
0,25 ml										
▷	B-427	F N S	25,40	25,40	25,40	9,53	PTL-19-427	M611, BMP61, BMP71	M61-R4310	250
▷	B-427	F N S	25,40	25,40	25,40	9,53	PTL-19-427-YL	M611, BMP61, BMP71	M61-R4310	250
▷	B-427	F N S	25,40	25,40	25,40	9,53	PTL-19-427-OR	M611, BMP61, BMP71	M61-R4310	250
▷	B-427	F N S	25,40	25,40	25,40	9,53	PTL-19-427-GR	M611, BMP61, BMP71	M61-R4310	250
▷	B-427	F N S	25,40	25,40	25,40	9,53	PTL-19-427-GY	M611, BMP61, BMP71	M61-R4310	250
▷	B-427	F N S	25,40	25,40	25,40	9,53	PTL-19-427-PL	M611, BMP61, BMP71	M61-R4310	250
▷	B-427	F N S	25,40	25,40	25,40	9,53	PTL-19-427-BL	M611, BMP61, BMP71	M61-R4310	250
▷	B-427	F N S	25,40	25,40	25,40	9,53	PTL-19-427-BR	M611, BMP61, BMP71	M61-R4310	250
▷	B-427	F N S	25,40	25,40	25,40	9,53	PTL-19-427-RD	M611, BMP61, BMP71	M61-R4310	250
▷	B-427	F N S	25,40	25,40	25,40	9,53	BM71-19-427	M611, BMP61, BMP71	M61-R4300	2500
▲	B-427	F N	27,94	6,35	27,94	6,35	PTL-105-427-AW*	M611, BMP61, BMP71	M61-R4310	750
0,50 ml										
▷	B-427	F N S	25,40	63,50	25,40	19,05	PTL-21-427	M611, BMP61, BMP71	M61-R4310	100
▷	B-427	F N S	25,40	63,50	25,40	19,05	PTL-21-427-YL	M611, BMP61, BMP71	M61-R4310	100
▷	B-427	F N S	25,40	63,50	25,40	19,05	PTL-21-427-OR	M611, BMP61, BMP71	M61-R4310	100
▷	B-427	F N S	25,40	63,50	25,40	19,05	PTL-21-427-GN	M611, BMP61, BMP71	M61-R4310	100
▷	B-427	F N S	25,40	63,50	25,40	19,05	PTL-21-427-GY	M611, BMP61, BMP71	M61-R4310	100
▷	B-427	F N S	25,40	63,50	25,40	19,05	PTL-21-427-PL	M611, BMP61, BMP71	M61-R4310	100
▷	B-427	F N S	25,40	63,50	25,40	19,05	PTL-21-427-BL	M611, BMP61, BMP71	M61-R4310	100
▷	B-427	F N S	25,40	63,50	25,40	19,05	PTL-21-427-BR	M611, BMP61, BMP71	M61-R4310	100
▷	B-427	F N S	25,40	63,50	25,40	19,05	PTL-21-427-RD	M611, BMP61, BMP71	M61-R4310	100
▷	B-427	F N S	25,40	63,50	25,40	19,05	BM71-21-427	M611, BMP61, BMP71	M61-R4300	1000

\*AW = volledig wit label/geen transparant gedeelte.

De BMP71-printer werkt met een andere set speciale printlinten. Ga voor meer informatie naar [www.bradyeurope.com/BMP71](http://www.bradyeurope.com/BMP71)

**i** Zie pagina 52-57 voor een uitgebreid materiaaloverzicht.

## Identificatie voor de tracering van stalen



### Labels voor flesjes en buisjes

- De labels voor flesjes en testbuisjes van Brady zijn bestand tegen blootstelling aan agressieve solventen die in laboratoria worden gebruikt, zoals xyleen, ethanol, alcohol en DMSO, en zorgen ervoor dat de identificatie leesbaar blijft en niet uitveegt, vervaagt of loskomt.

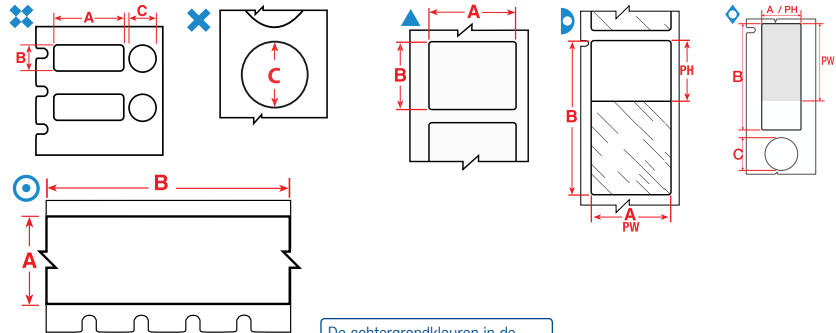

De achtergrondkleuren in de kolom Bestelreferentie verwijzen naar de kleur van het materiaal.

De labels worden weergegeven per grootte van de flesjes/buisjes en volgens de labelbreedte.

Dia-gram	Brady Materiaal-nummer	Specifieke eigenschappen	Breedte A (mm)	Hoogte B (mm)	Lengte B (mm)	Dia-meter C (mm)	Breedte B (mm)	Breedte PW (mm)	Hoogte PH (mm)	Bestelreferentie	Printercompatibiliteit	Aanbevolen printlint	Labels per roll
<b>0,5 - 0,7 ml</b>													
▲	B-498	F	R	12,70	19,05	-	-	12,70	19,05	BM71-11-498	M611, BMP61, BMP71	M61-R6210	5000
<b>0,5 ml</b>													
▶	B-427	F N S		25,40	63,50	-	-	25,40	19,05	PTL-21-427	M611, BMP61, BMP71	M61-R4310	100
<b>0,6 - 1,5 ml</b>													
✕	B-499	F N A		-	-	-	9,53	-	9,53	PTL-82-499-YL	M611, BMP61, BMP71	M61-R4310	500
✕	B-499	F N A		-	-	-	9,53	-	9,53	PTL-82-499	M611, BMP61, BMP71	M61-R4310	500
▲	B-492	F N H L		9,53	9,53	-	-	-	-	M61-82-492	M611, BMP61	M61-R4310, M61-R6410	500
▲	B-499	F N A		9,53	9,53	-	-	-	-	M61-82-499-OR	M611, BMP61	M61-R4310, M61-R6410	500
▲	B-499	F N A		9,53	9,53	-	-	-	-	M61-82-499-RD	M611, BMP61	M61-R4310, M61-R6410	500
▲	B-7425	F N A H		19,05	25,40	-	-	-	-	M61-18-7425	M611, BMP61	M61-R4310, M61-R6210	250
✱	B-499	F A		25,40	9,53	-	9,53	25,40	9,53	PTL-98-499	M611, BMP61, BMP71	M61-R4310	500
✱	B-7425	F N A H		25,40	9,53	-	9,53	25,40	9,53	M61-98-7425	M611, BMP61	M61-R6400	500
▲	B-7425	F N A H		25,40	12,70	-	-	-	-	M61-17-7425	M611, BMP61	M61-R4310, M61-R6210	500
▲	B-7425	F N A H		33,02	15,24	-	-	-	-	M61-199-7425	M611, BMP61	M61-R4310, M61-R6210	250
<b>1,0 - 2,0 ml</b>													
✕	B-499	F N A		-	-	-	12,70	-	12,70	PTL-83-499-YL	M611, BMP61, BMP71	M61-R4310	500
✕	B-499	F N A		-	-	-	12,70	-	12,70	PTL-83-499	M611, BMP61, BMP71	M61-R4310	500
▲	B-492	F N H L		12,70	12,70	-	-	-	-	M61-83-492	M611, BMP61	M61-R4310, M61-R6410	500
▲	B-499	F N A		12,70	12,70	-	-	-	-	M61-83-499-OR	M611, BMP61	M61-R4310, M61-R6410	500
▲	B-499	F N A		12,70	12,70	-	-	-	-	M61-83-499-RD	M611, BMP61	M61-R4310, M61-R6410	500
<b>1,0 - 8,0 ml</b>													
▲	B-498	F	R	19,05	25,40	-	-	19,05	25,40	BM71-18-498	M611, BMP61, BMP71	M61-R6210	2500
▲	B-499	F N A		22,86	12,70	-	-	22,86	12,70	PTL-84-499	M611, BMP61, BMP71	M61-R4310	500
◇	B-494	F N H		25,40	9,53	-	9,53	-	-	M61-98-494-YL	M611, BMP61	M61-R6400	500
◇	B-494	F N H		25,40	9,53	-	9,53	-	-	M61-98-494-BL	M611, BMP61	M61-R6400	500
◇	B-494	F N H		25,40	9,53	-	9,53	-	-	M61-98-494-PK	M611, BMP61	M61-R6400	500
◇	B-494	F N H		25,40	9,53	-	9,53	-	-	M61-98-494-OR	M611, BMP61	M61-R6400	500
◇	B-494	F N H		25,40	9,53	-	9,53	-	-	M61-98-494-RD	M611, BMP61	M61-R6400	500
◇	B-494	F N H		25,40	9,53	-	9,53	-	-	M61-98-494-GN	M611, BMP61	M61-R6400	500
▶	B-427	F N S		25,40	66,68	-	-	25,40	25,40	PTL-75-427	M611, BMP61, BMP71	M61-R4310	100
▶	B-461	F N A H S L		25,40	66,68	-	-	25,40	25,40	PTL-75-461-YL	M611, BMP61, BMP71	M61-R4310	100
▲	B-490	F N H L		48,26	25,40	-	-	48,26	25,40	PTL-78-490	M611, BMP61, BMP71	M61-R4310	250
▶	B-461	F N A H S L		66,68	25,40	-	-	25,40	25,40	PTL-75-461	M611, BMP61, BMP71	M61-R4310	100
▶	B-461	F N A H S L		66,68	25,40	-	-	25,40	25,40	BM71-75-461	M611, BMP61, BMP71	M61-R6210	1000

De BMP71-printer werkt met een andere set speciale printlinten. Ga voor meer informatie naar [www.bradyeurope.com/BMP71](http://www.bradyeurope.com/BMP71)

>>

# Identificatie voor de tracering van stalen

## Labels voor flesjes en buisjes (vervolg)

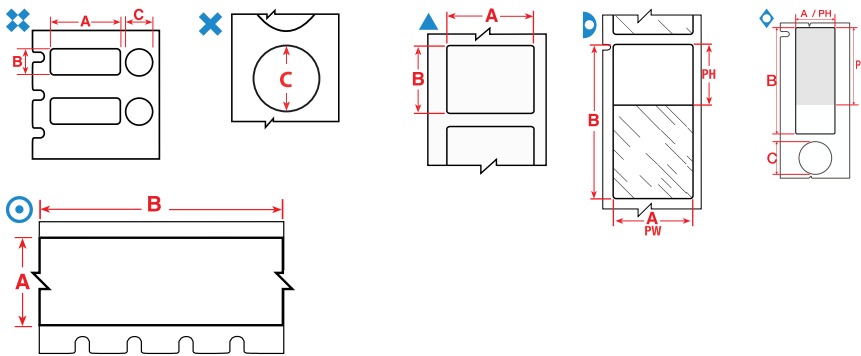

De achtergrondkleuren in de kolom Bestelreferentie verwijzen naar de kleur van het materiaal.

De labels worden weergegeven per grootte van de flesjes/buisjes en volgens de labelbreedte.

Dia-gram	Brady Materiaal-nummer	Specifieke eigenschappen	Breedte A (mm)	Hoogte B (mm)	Lengte B (m)	Dia-meter C (mm)	Beprijntbare Breedte PW (mm)	Beprijntbare Hoogte PH (mm)	Bestelreferentie	Printercompatibiliteit	Aanbevolen printlint	Labels per roll
<b>1,2 ml</b>												
▲	B-499	F N A	9,53	20,96	-	-	-	-	M61-130-499	M611, BMP61	M61-R4310, M61-R6410	500
▲	B-499	F N A	12,70	25,40	-	-	-	-	M61-47-499	M611, BMP61	M61-R4310, M61-R6410	500
❖	B-499	F A	12,70	25,40	-	9,53	-	-	M61-120-499	M611, BMP61	M61-R4310, M61-R6410	250
<b>2,0 - 8,0 ml</b>												
▲	B-494	F N H	25,40	12,70	-	-	-	-	M61-17-494-YL	M611, BMP61	M61-R6400	500
▲	B-494	F N H	25,40	12,70	-	-	-	-	M61-17-494-RD	M611, BMP61	M61-R6400	500
▲	B-494	F N H	25,40	12,70	-	-	-	-	M61-17-494-BL	M611, BMP61	M61-R6400	500
▲	B-494	F N H	25,40	12,70	-	-	-	-	M61-17-494-OR	M611, BMP61	M61-R6400	500
▲	B-494	F N H	25,40	12,70	-	-	-	-	M61-17-494-GN	M611, BMP61	M61-R6400	500
▲	B-494	F N H	25,40	12,70	-	-	-	-	M61-17-494-PK	M611, BMP61	M61-R6400	500
▲	B-494	F N H	25,40	25,40	-	-	-	-	M61-19-494-YL	M611, BMP61	M61-R6400	250
▲	B-494	F N H	25,40	25,40	-	-	-	-	M61-19-494-RD	M611, BMP61	M61-R6400	250
▲	B-494	F N H	25,40	25,40	-	-	-	-	M61-19-494-BL	M611, BMP61	M61-R6400	250
▲	B-494	F N H	25,40	25,40	-	-	-	-	M61-19-494-OR	M611, BMP61	M61-R6400	250
▲	B-494	F N H	25,40	25,40	-	-	-	-	M61-19-494-GN	M611, BMP61	M61-R6400	250
▲	B-494	F N H	25,40	25,40	-	-	-	-	M61-19-494-PK	M611, BMP61	M61-R6400	250
<b>2,0 ml</b>												
▲	B-499	F N A	38,10	31,75	-	-	-	-	M61-132-499	M611, BMP61	M61-R4310, M61-R6410	250
<b>12,0 - 24,0 ml</b>												
▲	B-498	F R	12,70	38,10	-	-	12,70	38,10	BM71-29-498	M611, BMP61, BMP71	M61-R6210	5000
▷	B-461	F N A H S L	95,25	19,05	-	-	19,05	25,40	PTL-79-461	M611, BMP61, BMP71	M61-R4310	100
<b>15,0 ml</b>												
▲	B-7425	F N A H	38,10	25,40	-	-	38,10	25,40	M61-31-7425	M611, BMP61	M61-R6400	250
▲	B-7425	F N A H	48,25	38,10	-	-	48,30	38,10	M61-121-7425	M611, BMP61	M61-R6400	100
<b>50,0 ml</b>												
⊙	B-499	F N A	9,53	-	9,14	-	-	-	M61C-375-499	M611, BMP61	M61-R4310, M61-R6210	1
⊙	B-499	F N A	12,70	-	9,14	-	-	-	M61C-500-499	M611, BMP61	M61-R4310, M61-R6210	1
⊙	B-499	F N A	19,05	-	9,14	-	-	-	M61C-750-499	M611, BMP61	M61-R4310, M61-R6210	1
⊙	B-499	F N A	25,40	-	9,14	-	-	-	M61C-1000-499	M611, BMP61	M61-R4310, M61-R6210	1

De BMP71-printer werkt met een andere set speciale printlinten. Ga voor meer informatie naar [www.bradyeurope.com/BMP71](http://www.bradyeurope.com/BMP71)

- F** Vriezer
- N** Vloeibaar stikstof
- A** Autoclaaf
- H** Heetwaterbad (100 °C)
- S** Zelflaminerend label
- L** Label met laag (extreem dun) profiel
- R** Verwijderbaar

**i** Zie pagina 52-57 voor een uitgebreid materiaaloverzicht.

## Identificatie voor de tracering van stalen



### Labels voor conische en grote buisjes

- De labels voor de identificatie van conische en grote buisjes van Brady zijn eenvoudig te gebruiken, heel flexibel en kunnen gemakkelijk op gebogen oppervlakken aangebracht worden. De labels blijven kleven en blijven leesbaar, zelfs wanneer de stalen bewaard worden in een vriezer, in vloeibare stikstof of wanneer ze verhit worden in een autoclaaf.

- F** Vriezer
- N** Vloeibaar stikstof
- A** Autoclaaf
- H** Heetwaterbad (100 °C)
- S** Zelfflamierend label
- L** Label met laag (extreem dun) profiel
- R** Verwijderbaar

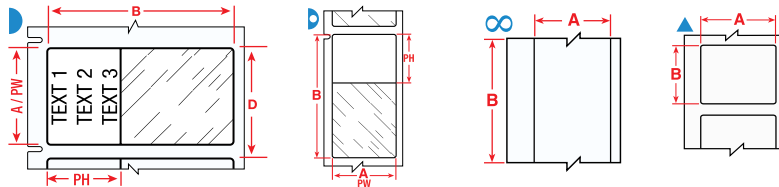

De achtergrondkleuren in de kolom Bestelreferentie verwijzen naar de kleur van het materiaal.

De labels worden weergegeven per grootte van de flesjes/buisjes en volgens de labelbreedte.

Diagram	Brady Materiaalnummer	Specifieke eigenschappen	Breedte A (mm)	Hoogte B (mm)	Langte B (m)	Beprijnbare Breedte PW (mm)	Beprijnbare Hoogte PH (mm)	Bestelreferentie	Printercompatibiliteit	Aanbevolen printint	Labels per roll
<b>0,5 ml</b>											
▶	B-427	F N S	25,40	63,50	-	25,40	19,05	PTL-21-427	M611, BMP61, BMP71	M61-R4310	100
<b>1,0 - 8,0 ml</b>											
▲	B-499	F N A	22,86	12,70	-	22,86	12,70	PTL-84-499	M611, BMP61, BMP71	M61-R4310	500
▶	B-461	F N A H S L	66,68	25,40	-	25,40	25,40	BM71-75-461	M611, BMP61, BMP71	M61-R6210	1000
<b>1,5 ml</b>											
∞	B-430	F A H	12,70	-	15,24	12,70	152,40	PTL-8-430	M611, BMP61, BMP71	M61-R6610	1
<b>12,0 - 24,0 ml</b>											
▲	B-499	F N A	12,70	38,10	-	12,70	38,10	PTL-29-499	M611, BMP61, BMP71	M61-R4310	500
▲	B-498	F R	12,70	38,10	-	12,70	38,10	BM71-29-498	M611, BMP61, BMP71	M61-R6210	5000
▲	B-498	F R	38,10	12,70	-	38,10	12,70	PTL-29-498	M611, BMP61, BMP71	M61-R6210	500
▶	B-461	F N A H S L	88,90	38,10	-	31,75	38,10	PTL-77-461	M611, BMP61, BMP71	M61-R4310	100
<b>14,0 - 15,0 ml</b>											
▲	B-490	F N H L	55,88	38,10	-	55,88	38,10	PTL-113-490	M611, BMP61, BMP71	M61-R4310	100
<b>50,0 ml</b>											
▲	B-423	F A	12,70	12,70	-	12,70	12,70	PTL-7-423	M611, BMP61, BMP71	M61-R6610	500
▲	B-423	F A H	12,70	12,70	-	12,70	12,70	BM71-7-423	M611, BMP61, BMP71	M61-R6010	5000
▶	B-427	F N S	19,05	38,10	-	19,05	12,70	BM71-30-427	M611, BMP61, BMP71	M61-R4300	2500
∞	B-439	F	25,40	-	15,24	-	-	PTL-42-439	M611, BMP61, BMP71	M61-R6610	1
∞	B-439	F	25,40	-	15,24	-	-	PTL-42-439-OR	M611, BMP61, BMP71	M61-R6610	1
∞	B-439	F	25,40	-	15,24	-	-	PTL-42-439-YL	M611, BMP61, BMP71	M61-R6610	1
∞	B-439	F	25,40	-	15,24	-	-	PTL-42-439-RD	M611, BMP61, BMP71	M61-R6610	1
▲	B-423	F A	25,40	4,75	-	25,40	4,75	PTL-14-423	M611, BMP61, BMP71	M61-R6610	750
▲	B-423	F A	25,40	6,99	-	25,40	6,99	PTL-15-423	M611, BMP61, BMP71	M61-R6610	750
▲	B-423	F A	25,40	12,70	-	25,40	12,70	PTL-17-423	M611, BMP61, BMP71	M61-R6610	500
▲	B-430	F A H	25,40	12,70	-	25,40	12,70	PTL-17-430	M611, BMP61, BMP71	M61-R6610	500
▲	B-498	F R	25,40	12,70	-	25,40	12,70	PTL-17-498	M611, BMP61, BMP71	M61-R6210	500
▶	B-427	F N S	25,40	38,10	-	25,40	12,70	BM71-31-427	M611, BMP61, BMP71	M61-R4300	2500
▲	B-423	F N A	25,40	50,80	-	50,80	25,40	PTL-20-423	M611, BMP61, BMP71	M61-R6610	100
▲	B-499	F N A	38,10	19,05	-	-	-	PTL-30-499	M611, BMP61, BMP71	M61-R4310	250
▲	B-427	F N	38,10	19,05	-	38,10	19,05	PTL-30-427AW	M611, BMP61, BMP71	M61-R4310	250
▲	B-499	F N A	38,10	25,40	-	25,40	38,10	PTL-31-499	M611, BMP61, BMP71	M61-R4310	250
▲	B-498	F R	38,10	25,40	-	25,40	38,10	PTL-31-498	M611, BMP61, BMP71	M61-R6210	250
▲	B-423	F A	38,10	25,40	-	38,10	25,40	PTL-31-423	M611, BMP61, BMP71	M61-R6610	250
▲	B-490	F N H L	38,10	98,43	-	98,43	38,10	PTL-114-490	M611, BMP61, BMP71	M61-R4310	100
▲	B-427	F N	48,26	25,40	-	48,26	25,40	PTL-78-427-AW	M611, BMP61, BMP71	M61-R4310	250
▲	B-499	F N A	48,26	25,40	-	48,26	25,40	PTL-78-499	M611, BMP61, BMP71	M61-R4310	250
▲	B-488	F A	48,26	25,40	-	48,26	25,40	PTL-78-488	M611, BMP61, BMP71	M61-R4310	250
▲	B-423	F A H	66,38	50,80	-	50,80	25,40	BM71-20-423	M611, BMP61, BMP71	M61-R6010	1000
▲	B-423	F A	76,20	25,40	-	76,20	25,40	PTL-22-423	M611, BMP61, BMP71	M61-R6610	100

\*AW = volledig wit label/geen transparant gedeelte.

De BMP71-printer werkt met een andere set speciale printintin. Ga voor meer informatie naar [www.bradyeurope.com/BMP71](http://www.bradyeurope.com/BMP71)

## Markering van het staalproces

- F** Vriezer
- N** Vloeibaar stikstof
- A** Autoclaaf
- H** Heetwaterbad (100 °C)
- S** Zelflaminerend label
- L** Label met laag (extreem dun) profiel
- R** Verwijderbaar

## Labels voor centrifuge en microcentrifuge

- Brady biedt een ruim assortiment labels voor centrifuge, Eppendorf- en PCR-buisjes aan. Zorg ervoor dat u de kleefzijde van een zelflaminerend label niet aanraakt wanneer u dit rond een flesje of buisje wikkelt om het hechtvermogen niet te beïnvloeden.

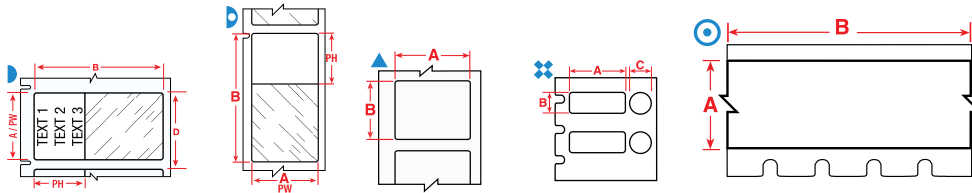

De achtergrondkleuren in de kolom Bestelreferentie verwijzen naar de kleur van het materiaal.

De labels worden weergegeven per grootte van de flesjes/buisjes en volgens de labelbreedte.

Diagram	Brady Materiaalnummer	Specifieke eigenschappen	Breedte A (mm)	Hoogte B (mm)	Lengte B (m)	Dia-meter C (mm)	Beprijbare Breedte PW (mm)	Beprijbare Hoogte PH (mm)	Bestelreferentie	Printercompatibiliteit	Aanbevolen printlint	Labels per roll
<b>0,2 ml</b>												
	B-461	F N A H S L	4,75	38,10	-	-	4,75	17,78	PTL-108-461	M611, BMP61, BMP71	M61-R4310	750
<b>0,5 ml</b>												
	B-427	F N S	25,40	63,50	-	-	25,40	19,05	PTL-21-427	M611, BMP61, BMP71	M61-R4310	100
<b>0,5 - 0,7 ml</b>												
	B-499	F N A	9,53	25,40	-	-	9,53	25,40	PTL-16-499	M611, BMP61, BMP71	M61-R4310	500
	B-498	F	R	9,53	25,40	-	9,53	25,40	PTL-16-498	M611, BMP61, BMP71	M61-R6210	500
	B-499	F N A	12,70	19,05	-	-	12,70	19,05	PTL-11-499	M611, BMP61, BMP71	M61-R4310	500
	B-498	F	R	12,70	19,05	-	12,70	19,05	PTL-11-498	M611, BMP61, BMP71	M61-R6210	500
	B-499	F N A	12,70	19,05	-	-	12,70	19,05	BM71-11-499	M611, BMP61, BMP71	M61-R4300	5000
	B-498	F	R	12,70	19,05	-	12,70	19,05	BM71-11-498	M611, BMP61, BMP71	M61-R6210	5000
	B-461	F N A H S L	12,70	41,91	-	-	19,05	12,70	M61-202-461	M611, BMP61	M61-R4310, M61-R6210	500
	B-461	F N A H S L	15,24	45,72	-	-	25,40	12,70	M61-201-461	M611, BMP61	M61-R4310, M61-R6210	100
	B-490	F N H L	31,75	9,53	-	-	31,75	9,53	PTL-112-490	M611, BMP61, BMP71	M61-R4310	500
	B-461	F N A H S L	45,72	9,53	-	-	19,05	9,53	PTL-73-461	M611, BMP61, BMP71	M61-R4310	500
	B-461	F N A H S L	45,72	12,70	-	-	19,05	12,70	PTL-72-461	M611, BMP61, BMP71	M61-R4310	500
<b>0,5 - 2,0 ml</b>												
	B-461	F N A H S L	38,10	63,50	-	-	19,05	38,10	M61-157-461	M611, BMP61	M61-R4310, M61-R6210	100
	B-427	F N S	55,88	12,70	-	-	12,70	19,05	PTL-74-427	M611, BMP61, BMP71	M61-R4310	100
	B-461	F N A H S L	55,88	12,70	-	-	19,05	12,70	PTL-74-461	M611, BMP61, BMP71	M61-R4310	100
<b>0,6 - 1,5 ml</b>												
	B-492	F H L	15,40	41,28	-	9,53	-	-	M61-205-492	M611, BMP61	M61-R4310, M61-R6410	250
	B-492	F H L	25,40	9,53	-	9,53	-	-	M61-98-492	M611, BMP61	M61-R4310, M61-R6410	500
	B-499	F A	25,40	9,53	-	9,53	25,40	9,53	PTL-98-499	M611, BMP61, BMP71	M61-R4310	500
	B-492	F H L	25,40	12,70	-	9,53	-	-	M61-120-492	M611, BMP61	M61-R4310, M61-R6410	250
<b>1,0 - 2,0 ml</b>												
	B-492	F H L	22,86	12,70	-	12,70	-	-	M61-117-492	M611, BMP61	M61-R4310, M61-R6410	500
<b>1,0 - 8,0 ml</b>												
	B-461	F N A H S L	15,24	66,68	-	-	15,24	25,40	PTL-86-461	M611, BMP61, BMP71	M61-R4310	100
	B-499	F A	22,86	12,70	-	12,70	22,86	12,70	PTL-117-499	M611, BMP61, BMP71	M61-R4310	500
	B-461	F N A H S L	25,40	44,45	-	-	25,40	25,40	M61-203-461	M611, BMP61	M61-R4310, M61-R6210	100
	B-461	F N A H S L	28,58	9,53	-	-	9,53	19,05	M61-123-461	M611, BMP61	M61-R4310, M61-R6210	500
	B-461	F N A H S L	28,58	12,70	-	-	12,70	19,05	M61-122-461	M611, BMP61	M61-R4310, M61-R6210	500
	B-461	F N A H S L	41,28	15,24	-	-	25,44	15,24	PTL-76-461	M611, BMP61, BMP71	M61-R4310	250
	B-490	F N H L	41,28	15,24	-	-	41,28	15,24	PTL-76-490	M611, BMP61, BMP71	M61-R4310	250

De BMP71-printer werkt met een andere set speciale printlinten. Ga voor meer informatie naar [www.bradyeurope.com/BMP71](http://www.bradyeurope.com/BMP71)

>>

**i** Zie pagina 52-57 voor een uitgebreid materiaaloverzicht.

## Markering van het staalproces



### Labels voor centrifuge en microcentrifuge (vervolg)

- F** Vriezer
- N** Vloeibaar stikstof
- A** Autoclaaf
- H** Heetwaterbad (100 °C)
- S** Zelfflaminerend label
- L** Label met laag (extreem dun) profiel
- R** Verwijderbaar

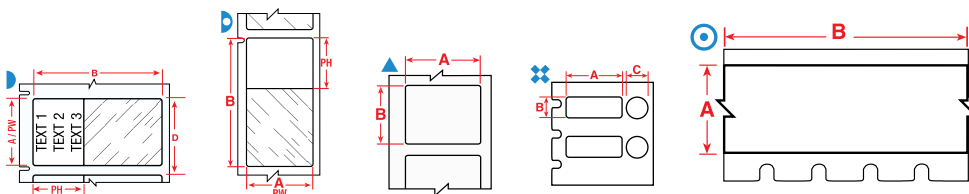

De achtergrondkleuren in de kolom Bestelreferentie verwijzen naar de kleur van het materiaal.

De labels worden weergegeven per grootte van de flesjes/buisjes en volgens de labelbreedte.

Diagram	Brady Materiaal-nummer	Specifieke eigenschappen	Breedte A (mm)	Hoogte B (mm)	Lengte B (m)	Dia- meter C (mm)	Bepri- bare Breedte PW (mm)	Bepri- bare Hoogte PH (mm)	Bestel- referentie	Printercompatibiliteit	Aanbevolen printlint	Labels per roll
<b>1,2 ml</b>												
▲	B-492	F N H L	9,53	20,96	-	-	-	-	M61-130-492	M611, BMP61	M61-R4310, M61-R6410	500
▲	B-492	F N H L	25,40	12,70	-	-	-	-	M61-17-492	M611, BMP61	M61-R4310, M61-R6410	250
▲	B-492	F N H L	25,40	22,86	-	-	-	-	M61-156-492	M611, BMP61	M61-R4310, M61-R6410	250
▲	B-492	F N H L	25,40	25,40	-	-	-	-	M61-19-492	M611, BMP61	M61-R4310, M61-R6410	250
▲	B-492	F N H L	25,40	44,45	-	-	-	-	M61-203-492	M611, BMP61	M61-R4310, M61-R6410	250
▲	B-492	F N H L	25,40	48,26	-	-	-	-	M61-204-492	M611, BMP61	M61-R4310, M61-R6410	250
<b>2,0 ml</b>												
▲	B-492	F N H L	41,91	12,70	-	-	-	-	M61-124-492	M611, BMP61	M61-R4310, M61-R6410	500
<b>50,0 ml</b>												
○	B-461	F N A H S L	9,53	-	15,24	-	-	-	M61C-375-461	M611, BMP61	M61-R4310, M61-R6210	1
○	B-461	F N A H S L	12,70	-	15,24	-	-	-	M61C-500-461	M611, BMP61	M61-R4310, M61-R6210	1
○	B-492	F N H L	12,70	-	15,24	-	-	-	M61C-500-492	M611, BMP61	M61-R4310, M61-R6410	1

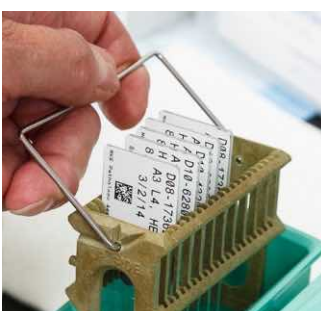

### Labels voor objectglasjes

- De labels voor de identificatie van objectglasjes van Brady zijn bestand tegen de agressieve chemicaliën die gebruikt worden bij de kleuringsprocessen van objectglasjes. De labels presteren uitstekend bij H&E-kleuringsprocessen en hebben een superieure chemische weerstand die ook nuttig is in andere laboratoriumtoepassingen.

De labels worden weergegeven per grootte van de flesjes/buisjes en volgens de labelbreedte.

De achtergrondkleuren in de kolom Bestelreferentie verwijzen naar de kleur van het materiaal.

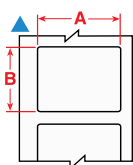

Diagram	Brady Materiaal-nummer	Specifieke eigenschappen	Breedte A (mm)	Hoogte B (mm)	Bestelreferentie	Printercompatibiliteit	Aanbevolen printlint	Labels per roll
▲	B-488	F A	19,05	22,86	PTL-80-488	M611, BMP61, BMP71	M61-R4310	250
▲	B-481	F H	19,05	22,86	M61-194-481	M611, BMP61	M61-R6410	250
▲	B-481	F H	22,86	9,53	M61-195-481	M611, BMP61	M61-R6410	500
▲	B-488	F A	22,86	22,86	PTL-97-488	M611, BMP61, BMP71	M61-R4310	250
▲	B-481	F H	22,86	22,86	M61-97-481	M611, BMP61	M61-R6410	250

De BMP71-printer werkt met een andere set speciale printlinten. Ga voor meer informatie naar [www.bradyeurope.com/BMP71](http://www.bradyeurope.com/BMP71)

## Identificatie voor de opslag van stalen

### Labels voor cryobuisjes en -flesjes

- Brady biedt een assortiment labels aan voor de identificatie van laboratoriumstalen voor cryo-opslag. Deze kunnen zowel op stalen op kamertemperatuur als op bevroren stalen worden aangebracht, mits een kleine overlapping. De labels blijven leesbaar en blijven op het staal kleven tijdens de verwerking, zelfs bij blootstelling aan extreem hoge temperaturen of chemicaliën zoals DMSO, xyleen en ethanol.

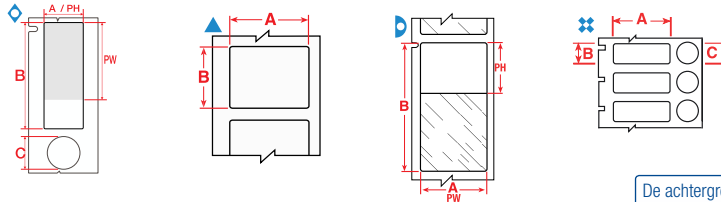

De labels worden weergegeven per grootte van de flesjes/buisjes en volgens de labelbreedte.

De achtergrondkleuren in de kolom Bestelreferentie verwijzen naar de kleur van het materiaal.

Diagram	Brady Materiaal-nummer	Specifieke eigenschappen	Breedte A (mm)	Hoogte B (mm)	Diameter C (mm)	Beprijbare Breedte PW (mm)	Beprijbare Hoogte PH (mm)	Bestelreferentie	Printercompatibiliteit	Aanbevolen printlint	Labels per roll
<b>0,5 - 0,7 ml</b>											
▲	B-499	F N A	12,70	19,05	-	12,70	19,05	PTL-11-499	M611, BMP61, BMP71	M61-R4310	500
▲	B-499	F N A	12,70	19,05	-	12,70	19,05	BM71-11-499	M611, BMP61, BMP71	M61-R4300	5000
<b>0,5 - 2,0 ml</b>											
▷	B-427	F N S	55,88	12,70	-	12,70	19,05	PTL-74-427	M611, BMP61, BMP71	M61-R4310	100
▷	B-461	F N A H S L	55,88	12,70	-	19,05	12,70	PTL-74-461	M611, BMP61, BMP71	M61-R4310	100
<b>0,6 - 1,5 ml</b>											
⊞	B-499	F A	25,40	9,53	9,53	25,40	9,53	PTL-98-499	M611, BMP61, BMP71	M61-R4310	500
<b>1,0 - 8,0 ml</b>											
▷	B-461	F N A H S L	15,24	66,68	-	15,24	25,40	PTL-86-461	M611, BMP61, BMP71	M61-R4310	100
⊞	B-499	F A	22,86	12,70	12,70	22,86	12,70	PTL-117-499	M611, BMP61, BMP71	M61-R4310	500
◇	B-494	F N H	25,40	9,53	9,53	-	-	M61-98-494-YL	M611, BMP61	M61-R6410	500
◇	B-494	F N H	25,40	9,53	9,53	-	-	M61-98-494-BL	M611, BMP61	M61-R6410	500
◇	B-494	F N H	25,40	9,53	9,53	-	-	M61-98-494-PK	M611, BMP61	M61-R6410	500
◇	B-494	F N H	25,40	9,53	9,53	-	-	M61-98-494-OR	M611, BMP61	M61-R6410	500
◇	B-494	F N H	25,40	9,53	9,53	-	-	M61-98-494-RD	M611, BMP61	M61-R6410	500
◇	B-494	F N H	25,40	9,53	9,53	-	-	M61-98-494-GN	M611, BMP61	M61-R6410	500
▷	B-427	F N S	25,40	66,68	-	25,40	25,40	PTL-75-427	M611, BMP61, BMP71	M61-R4310	100
▷	B-461	F N A H S L	25,40	66,68	-	25,40	25,40	PTL-75-461-YL	M611, BMP61, BMP71	M61-R4310	100
▷	B-461	F N A H S L	41,28	15,24	-	25,44	15,24	PTL-76-461	M611, BMP61, BMP71	M61-R4310	250
▲	B-490	F N H L	41,28	15,24	-	41,28	15,24	PTL-76-490	M611, BMP61, BMP71	M61-R4310	250
▲	B-490	F N H L	48,26	25,40	-	48,26	25,40	PTL-78-490	M611, BMP61, BMP71	M61-R4310	250
▷	B-461	F N A H S L	66,68	25,40	-	25,40	25,40	PTL-75-461	M611, BMP61, BMP71	M61-R4310	100
▷	B-461	F N A H S L	66,68	25,40	-	25,40	25,40	BM71-75-461	M611, BMP61, BMP71	M61-R6210	1000
<b>2,0 - 8,0 ml</b>											
▲	B-494	F N H	25,40	12,70	-	-	-	M61-17-494-YL	M611, BMP61	M61-R6410	500
▲	B-494	F N H	25,40	12,70	-	-	-	M61-17-494-RD	M611, BMP61	M61-R6410	500
▲	B-494	F N H	25,40	12,70	-	-	-	M61-17-494-BL	M611, BMP61	M61-R6410	500
▲	B-494	F N H	25,40	12,70	-	-	-	M61-17-494-OR	M611, BMP61	M61-R6410	500
▲	B-494	F N H	25,40	12,70	-	-	-	M61-17-494-GN	M611, BMP61	M61-R6410	500
▲	B-494	F N H	25,40	12,70	-	-	-	M61-17-494-PK	M611, BMP61	M61-R6410	500
▲	B-494	F N H	25,40	25,40	-	-	-	M61-19-494-YL	M611, BMP61	M61-R6410	250
▲	B-494	F N H	25,40	25,40	-	-	-	M61-19-494-RD	M611, BMP61	M61-R6410	250
▲	B-494	F N H	25,40	25,40	-	-	-	M61-19-494-BL	M611, BMP61	M61-R6410	250
▲	B-494	F N H	25,40	25,40	-	-	-	M61-19-494-OR	M611, BMP61	M61-R6410	250
▲	B-494	F N H	25,40	25,40	-	-	-	M61-19-494-GN	M611, BMP61	M61-R6410	250
▲	B-494	F N H	25,40	25,40	-	-	-	M61-19-494-PK	M611, BMP61	M61-R6410	250
<b>12,0 - 24,0 ml</b>											
▲	B-498	F	12,70	38,10	-	12,70	38,10	BM71-29-498	M611, BMP61, BMP71	M61-R6210	5000
▲	B-498	F	38,10	12,70	-	38,10	12,70	PTL-29-498	M611, BMP61, BMP71	M61-R6210	500
▷	B-461	F N A H S L	88,90	38,10	-	31,75	38,10	PTL-77-461	M611, BMP61, BMP71	M61-R4310	100
▷	B-461	F N A H S L	95,25	19,05	-	19,05	25,40	PTL-79-461	M611, BMP61, BMP71	M61-R4310	100

De BMP71-printer werkt met een andere set speciale printlinten. Ga voor meer informatie naar [www.bradyeurope.com/BMP71](http://www.bradyeurope.com/BMP71)

## Identificatie voor de opslag van stalen

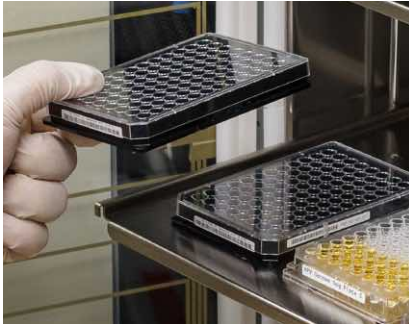

### Labels voor microtiterplaten

- De labels voor microtiterplaten van Brady zijn de aangewezen oplossing wanneer totale traceerbaarheid van grote hoeveelheden stalen vereist is. De labels zorgen voor duidelijke teksten en barcodes in de meeste laboratoriumomgevingen.

- F** Vriezer
- N** Vloeibaar stikstof
- A** Autoclaf
- H** Heetwaterbad (100 °C)
- S** Zelfflamierend label
- L** Label met laag (extreem dun) profiel
- R** Verwijderbaar

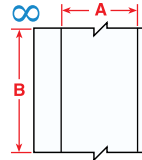
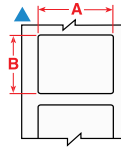

De labels worden weergegeven volgens de labelbreedte.

De achtergrondkleuren in de kolom Bestelreferentie verwijzen naar de kleur van het materiaal.

Diagram	Brady Materiaalnummer	Specifieke eigenschappen	Breedte A (mm)	Hoogte B (mm)	Lengte B (m)	Breedte PW (mm)	Hoogte PH (mm)	Bestelreferentie	Printercompatibiliteit	Aanbevolen printlint	Labels per roll	
▲	B-7425	F N A H	6,35	50,80	-	-	-	M61-2-7425	M611, BMP61	M61-R4310, M61-R6210	100	
∞	B-430	F A H	12,70	-	15,24	12,70	152,40	PTL-8-430	M611, BMP61, BMP71	M61-R6610	1	
▲	B-423	F A	12,70	12,70	-	12,70	12,70	PTL-7-423	M611, BMP61, BMP71	M61-R6610	500	
▲	B-423	F A H	12,70	12,70	-	12,70	12,70	BM71-7-423	M611, BMP61, BMP71	M61-R6010	5000	
▲	B-499	F N A	12,70	38,10	-	12,70	38,10	PTL-29-499	M611, BMP61, BMP71	M61-R4310	500	
▲	B-498	F	R	12,70	38,10	-	12,70	38,10	BM71-29-498	M611, BMP61, BMP71	M61-R6210	5000
∞	B-439	F	25,40	-	15,24	-	-	PTL-42-439	M611, BMP61, BMP71	M61-R6610	1	
∞	B-439	F	25,40	-	15,24	-	-	PTL-42-439-OR	M611, BMP61, BMP71	M61-R6610	1	
∞	B-439	F	25,40	-	15,24	-	-	PTL-42-439-YL	M611, BMP61, BMP71	M61-R6610	1	
∞	B-439	F	25,40	-	15,24	-	-	PTL-42-439-RD	M611, BMP61, BMP71	M61-R6610	1	
▲	B-423	F A	25,40	4,75	-	25,40	4,75	PTL-14-423	M611, BMP61, BMP71	M61-R6610	750	
▲	B-423	F A	25,40	6,99	-	25,40	6,99	PTL-15-423	M611, BMP61, BMP71	M61-R6610	750	
▲	B-423	F A	25,40	12,70	-	25,40	12,70	PTL-17-423	M611, BMP61, BMP71	M61-R6610	500	
▲	B-430	F A H	25,40	12,70	-	25,40	12,70	PTL-17-430	M611, BMP61, BMP71	M61-R6610	500	
▲	B-498	F	R	25,40	12,70	-	25,40	12,70	PTL-17-498	M611, BMP61, BMP71	M61-R6210	500
▲	B-490	F N H L	25,40	44,45	-	-	-	M61-203-490	M611, BMP61	M61-R4300	250	
▲	B-423	F A	25,40	50,80	-	50,80	25,40	PTL-20-423	M611, BMP61, BMP71	M61-R6610	100	
▲	B-498	F	R	38,10	12,70	-	38,10	12,70	PTL-29-498	M611, BMP61, BMP71	M61-R6210	500
▲	B-499	F N A	38,10	19,05	-	-	-	PTL-30-499	M611, BMP61, BMP71	M61-R4310	250	
▲	B-427	F N	38,10	19,05	-	38,10	19,05	PTL-30-427AW	M611, BMP61, BMP71	M61-R4310	250	
▲	B-499	F N A	38,10	25,40	-	25,40	38,10	PTL-31-499	M611, BMP61, BMP71	M61-R4310	250	
▲	B-498	F	R	38,10	25,40	-	25,40	38,10	PTL-31-498	M611, BMP61, BMP71	M61-R6210	250
▲	B-423	F A	38,10	25,40	-	38,10	25,40	PTL-31-423	M611, BMP61, BMP71	M61-R6610	250	
▲	B-490	F N H L	38,10	98,43	-	98,43	38,10	PTL-114-490	M611, BMP61, BMP71	M61-R4310	100	
▲	B-499	F N A	48,26	6,35	-	48,26	6,35	PTL-81-499	M611, BMP61, BMP71	M61-R4310	750	
▲	B-488	F A	48,26	6,35	-	48,26	6,35	PTL-81-488	M611, BMP61, BMP71	M61-R4310	750	
▲	B-427	F N	48,26	25,40	-	48,26	25,40	PTL-78-427-AW	M611, BMP61, BMP71	M61-R4310	250	
▲	B-499	F N A	48,26	25,40	-	48,26	25,40	PTL-78-499	M611, BMP61, BMP71	M61-R4310	250	
▲	B-488	F A	48,26	25,40	-	48,26	25,40	PTL-78-488	M611, BMP61, BMP71	M61-R4310	250	
▲	B-423	F A	50,80	6,35	-	50,80	6,35	PTL-2-423	M611, BMP61, BMP71	M61-R6610	100	
▲	B-490	F N H L	55,88	38,10	-	55,88	38,10	PTL-113-490	M611, BMP61, BMP71	M61-R4310	100	
▲	B-423	F A	76,20	25,40	-	76,20	25,40	PTL-22-423	M611, BMP61, BMP71	M61-R6610	100	

\*AW = volledig wit label/geen transparant gedeelte.

De BMP71-printer werkt met een andere set speciale printlinten. Ga voor meer informatie naar [www.bradyeurope.com/BMP71](http://www.bradyeurope.com/BMP71)



## Lean-laboratoriumidentificatie

- F** Vriezer
- N** Vloeibaar stikstof
- A** Autoclaaf
- H** Heetwaterbad (100 °C)
- S** Zelflaminerend label
- L** Label met laag (extreem dun) profiel
- R** Verwijderbaar

## Labels voor flessen, flacons en schaaltes

- De labels voor flessen, erlenmeyers en schaaltes van Brady zijn eenvoudig te gebruiken en heel flexibel. Ze kunnen gemakkelijk aangebracht worden op gebogen oppervlakken, blijven kleven en blijven leesbaar, zelfs wanneer het staal bewaard wordt in een vriezer, in vloeibare stikstof of verhit wordt.

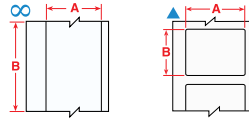

De labels worden weergegeven volgens de labelbreedte.

De achtergrondkleuren in de kolom Bestelreferentie verwijzen naar de kleur van het materiaal.

Diagram	Brady Materiaalnummer	Specifieke eigenschappen	Breedte A (mm)	Hoogte B (mm)	Lengte B (m)	Beprijbare		Bestelreferentie	Printercompatibiliteit	Aanbevolen printlint	Labels per roll
						Breedte PW (mm)	Hoogte PH (mm)				
∞	B-430	F A H	12,70	-	15,24	12,70	152,40	PTL-8-430	M611, BMP61, BMP71	M61-R6610	1
▲	B-423	F A	12,70	12,70	-	12,70	12,70	PTL-7-423	M611, BMP61, BMP71	M61-R6610	500
▲	B-499	F N A	12,70	12,70	-	12,70	12,70	PTL-7-499	M611, BMP61, BMP71	M61-R4310	500
▲	B-498	F R	12,70	12,70	-	12,70	12,70	PTL-7-498	M611, BMP61, BMP71	M61-R6210	500
▲	B-423	F A H	12,70	12,70	-	12,70	12,70	BM71-7-423	M611, BMP61, BMP71	M61-R6010	5000
▲	B-432	F A	12,70	19,05	-	12,70	19,05	PTL-11-432	M611, BMP61, BMP71	M61-R6610	500
▲	B-499	F N A	12,70	38,10	-	12,70	38,10	PTL-29-499	M611, BMP61, BMP71	M61-R4310	500
▲	B-499	F N A	22,86	12,70	-	22,86	12,70	PTL-84-499	M611, BMP61, BMP71	M61-R4310	500
∞	B-439	F	25,40	-	15,24	-	-	PTL-42-439	M611, BMP61, BMP71	M61-R6610	1
∞	B-439	F	25,40	-	15,24	-	-	PTL-42-439-OR	M611, BMP61, BMP71	M61-R6610	1
∞	B-439	F	25,40	-	15,24	-	-	PTL-42-439-YL	M611, BMP61, BMP71	M61-R6610	1
∞	B-439	F	25,40	-	15,24	-	-	PTL-42-439-RD	M611, BMP61, BMP71	M61-R6610	1
▲	B-423	F A	25,40	4,75	-	25,40	4,75	PTL-14-423	M611, BMP61, BMP71	M61-R6610	750
▲	B-423	F A	25,40	6,99	-	25,40	6,99	PTL-15-423	M611, BMP61, BMP71	M61-R6610	750
▲	B-7351	F	25,40	12,70	-	-	-	PTL-17-7351	M611, BMP61, BMP71	M61-R6010	500
▲	B-432	F A	25,40	12,70	-	25,40	12,70	PTL-17-432	M611, BMP61, BMP71	M61-R6610	500
▲	B-423	F A	25,40	12,70	-	25,40	12,70	PTL-17-423	M611, BMP61, BMP71	M61-R6610	500
▲	B-430	F A H	25,40	12,70	-	25,40	12,70	PTL-17-430	M611, BMP61, BMP71	M61-R6610	500
▲	B-498	F R	25,40	12,70	-	25,40	12,70	PTL-17-498	M611, BMP61, BMP71	M61-R6210	500
▲	B-498	F R	25,40	31,75	-	-	-	M61-103-498	M611, BMP61	M61-R4310, M61-R6410	250
▲	B-7351	F	25,40	50,80	-	-	-	PTL-20-7351	M611, BMP61, BMP71	M61-R6010	100
▲	B-423	F A	25,40	50,80	-	50,80	25,40	PTL-20-423	M611, BMP61, BMP71	M61-R6610	100
▲	B-498	F R	38,10	12,70	-	38,10	12,70	PTL-29-498	M611, BMP61, BMP71	M61-R6210	500
▲	B-499	F N A	38,10	19,05	-	-	-	PTL-30-499	M611, BMP61, BMP71	M61-R4310	250
▲	B-427	F N	38,10	19,05	-	38,10	19,05	PTL-30-427AW	M611, BMP61, BMP71	M61-R4310	250
▲	B-490	F N H L	38,10	98,43	-	98,43	38,10	PTL-114-490	M611, BMP61, BMP71	M61-R4310	100
▲	B-490	F N H L	41,91	12,70	-	-	-	M61-124-490	M611, BMP61	M61-R4300	500
▲	B-490	F N H L	45,72	15,24	-	-	-	M61-126-490	M611, BMP61	M61-R4300	250
▲	B-427	F N	48,26	25,40	-	48,26	25,40	PTL-78-427-AW	M611, BMP61, BMP71	M61-R4310	250
▲	B-499	F N A	48,26	25,40	-	48,26	25,40	PTL-78-499	M611, BMP61, BMP71	M61-R4310	250
▲	B-488	F A	48,26	25,40	-	48,26	25,40	PTL-78-488	M611, BMP61, BMP71	M61-R4310	250
▲	B-7351	F	48,26	76,20	-	-	-	PTL-37-351	M611, BMP61, BMP71	M61-R6010	100
▲	B-490	F N H L	55,88	38,10	-	55,88	38,10	PTL-113-490	M611, BMP61, BMP71	M61-R4310	100
▲	B-423	F A H	66,38	50,80	-	50,80	25,40	BM71-20-423	M611, BMP61, BMP71	M61-R6010	1000
▲	B-423	F A	76,20	25,40	-	76,20	25,40	PTL-22-423	M611, BMP61, BMP71	M61-R6610	100

\*AW = volledig wit label/geen transparant gedeelte.

De BMP71-printer werkt met een andere set speciale printlinten. Ga voor meer informatie naar [www.bradyeurope.com/BMP71](http://www.bradyeurope.com/BMP71)

## Lean-laboratoriumidentificatie

- F** Vriezer
- N** Vloeibaar stikstof
- A** Autoclaaf
- H** Heetwaterbad (100 °C)
- S** Zelflammerend label
- L** Label met laag (extreem dun) profiel
- R** Verwijderbaar

### Wateroplosbare labels

Het B-403 wateroplosbare papieren label is zelfklevend en bijzonder gemakkelijk aan te brengen. Wanneer het label aan warm water wordt blootgesteld, lost het volledig op binnen 30 seconden, zonder het oppervlak te beschadigen of resten achter te laten. Het wateroplosbare label blijft goed kleven op de meeste oppervlakken, waaronder glas, roestvrij staal, aluminium en kunststof. Dat maakt van het label een uitstekende oplossing voor de tijdelijke identificatie van containers, kisten en glaswerk met een minimale hoeveelheid afval.

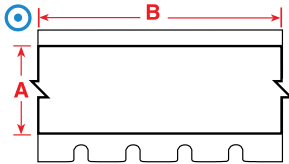

De achtergrondkleuren in de kolom Bestelreferentie verwijzen naar de kleur van het materiaal.

Diagram	Brady Materiaalnummer	Specifieke eigenschappen	Breedte A (mm)	Lengte B (m)	Bestelreferentie	Printercompatibiliteit	Aanbevolen printlint	Labels per roll
⊙	B-403	<b>R</b>	19,05	15,25	M61C-750-403	M611, BMP61	M61-R4310	1
⊙	B-403	<b>R</b>	38,10	15,25	M61C-1500-403	M611, BMP61	M61-R4310	1



Bekijk de video!



## Pictogrammen voor producteigenschappen

Brady heeft een reeks eigenschapssymbolen ingevoerd waarmee de klant in één oogopslag de eigenschappen van de labelmaterialen terugvindt. Aan de hand van deze pictogrammen kunt u makkelijk de producteigenschappen identificeren die bij uw behoeften passen.



Wenst u meer informatie?

Voor Brady's volledige assortiment van betrouwbare identificatielabels zijn de technische fiches verkrijgbaar op [www.bradyeurope.com/tds](http://www.bradyeurope.com/tds). U kunt ze makkelijk terugvinden aan de hand van het B-nummer van het label. Relevante B-nummers voor uw printer vindt u op pagina 52 tot 57 in deze brochure.



WorkHorse-labels



MetaLabel series



ToughBond series

















Defender series



CleanLift series



UltraTemp series

						
	WorkHorse-labels	MetaLabel series	ToughBond series	Defender series	CleanLift series	UltraTemp series
 Bestand tegen wrijving	✓	✓	✓	✓	✓	✓
 Elektrostatisch dissipatief	✓	-	-	-	-	✓
 Bestand tegen brandstoffen/oliën	✓	✓	✓	✓	✓	✓
 Bestand tegen hoge temperaturen	✓	✓	✓	✓	✓	✓
 Bestand tegen lage temperaturen	✓	✓	✓	✓	✓	✓
 Verwijderbaar	-	-	-	-	✓	-
 Bestand tegen oplosmiddelen/chemicaliën	✓	✓	✓	✓	✓	✓
 Fraudebestendig	-	-	-	✓	-	-
 Extra sterke kleefstof	-	✓	✓	-	-	-



WorkHorse-labels



MetaLabel series



ToughBond series









Defender series



CleanLift series



UltraTemp series

						
	WorkHorse-labels	MetaLabel series	ToughBond series	Defender series	CleanLift series	UltraTemp series
UL/CSA	✓	✓	✓	✓	✓	✓
Identificatie van componenten en apparatuur	✓	✓	✓	✓	✓	-
Barcode/datacodering	✓	✓	✓	-	✓	✓
Traceren van voorraden	✓	-	✓	-	✓	-
Traceren van eigendommen	✓	✓	✓	✓	✓	✓
Typeplaatjes	✓	✓	✓	-	✓	-
Algemene identificatie	✓	-	✓	-	✓	-
Overlaminaat	✓	-	✓	-	✓	-
Extra sterke kleefstof	-	✓	✓	-	-	-
Identificatie van printplaten/hoge temperaturen	✓	-	-	-	✓	✓
Fraudebestendig	-	-	-	✓	-	-
DoD UID*	-	-	✓	-	-	✓

\*Om de voorraden binnen de toeleveringsketen van Defensie te beheren, wordt het unieke identificatieprogramma van het ministerie van Defensie (DoD UID) gebruikt als methode voor het traceren van de eigendommen.

Dit deel biedt een snelle verwijzing naar alle Brady-materialen die in deze catalogus worden vermeld, inclusief basiseigenschappen, toepassingen en conformiteit met de regelgeving, waar van toepassing.

Voor meer gedetailleerde informatie over materiaaleigenschappen en -prestaties verwijzen wij naar de technische fiche van het materiaal, die beschikbaar is via [www.bradyeurope.com/tds](http://www.bradyeurope.com/tds).

	Materiaal	Kleur	Materiaaleigen- schappen		Eigenschappen en toepassingen			
			Min.	Max.				
B-109	Polyethyleen tag	Mat	Wit	-40 °C	49 °C		Wit polyethyleen tagmateriaal met matte afwerking. Uitstekende multifunctionele tag voor de identificatie van meeraderige kabels, voorraden, veiligheidswaarschuwingen, herstellingen en werk in uitvoering. Goed bestand tegen weersomstandigheden en vocht en goed leesbaar na blootstelling aan oplosmiddelen.	–
B-145	Polyethyleen tag	Mat	Grijs	-40 °C	100 °C		Dit multifunctionele materiaal kan worden gebruikt voor allerlei labeltoepassingen, waaronder identificatie van meeraderige kabels, apparatuur, veiligheidswaarschuwing, herstelling en werk in uitvoering.	–
B-321	Hittekrimpde polyolefin krimpous	Mat	Wit	-40 °C	120 °C		Hittekrimpde krimpous, uitstekend bestand tegen olie en oplosmiddelen. Bedrukbare coating voor permanente leesbaarheid. Ideaal voor toepassingen die bedrukbare krimpousen vereisen.	Voldoet aan de normen MIL-M-81531 en MIL-STD-202, methode 215J
B-342	Hittekrimpde polyolefin krimpous	Mat	Wit	-55 °C	130,6 °C		Hittekrimpde krimpous voor draadmarkering met een krimpverhouding van 3:1 die perfect rond draden past met het oog op identificatie en bescherming. Niet-vervagend en vlamvertragend. Ook verkrijgbaar in geel en zwart.	UL-erkend voor UL224; SAE-AMS-DTL-23053/5 C (Klasse 1); SAE-AS-81531
B-345	Hittekrimpde krimpous in polyvinylideen-fluoride voor hoge temperaturen	Mat	Wit	-70 °C	130,6 °C		Hittekrimpde krimpous voor draadmarkering met een krimpverhouding van 2:1 die specifiek werd ontworpen voor hoge temperaturen en ontgassingstoepassingen bij lage vacuümwaarden. Deze hittekrimpde krimpousen voor draadmarkering zijn gemaakt van bestraald hoge-temperatuurbestendig PVDF. Ook verkrijgbaar in zwart.	NASA SP-R-0022A ontgassing prestaties; SAE-AMS-DTL-23053/18 (Klasse 2); SAE-AS-81531; MIL-STD-202G methode 215K
B-348	Polyolefin	Mat	Wit	-55 °C	135 °C		De tag voor massavervoer met minimale rook- en halogeenemissie beantwoordt aan de strengste normen voor ondergrondse voertuigen. De tag is een handige oplossing voor fabrikanten van massavervoer om dikke kabels en kabelbundels te identificeren.	–
B-362	Fraudebestendig, gemetalliseerd vinyl	Glanzend	Zilver	-70 °C	80 °C		Ontworpen om makkelijk te scheuren, zodat sporen van productvervalsing meteen zichtbaar worden en verwijdering van het volledige label voorkomen wordt. Wees voorzichtig bij het verwijderen van het label van de drager want het materiaal is fragiel.	–
B-390	Verharde insert	Mat	Wit	-40 °C	100 °C		Bedrukbaar. Te bevestigen met behulp van transparante pvc-dragers.	Halogeenvrij (DIN VDE 0472/deel 815)
B-403	Papier	Mat	Wit	-70 °C	100 °C		Wit oplosbaar papier. Lost volledig op in water zonder lijmresten achter te laten, ideaal voor tijdelijke labeltoepassingen.	–
B-412	Polypropyleen tag	Mat	Wit	-40 °C	100 °C		Wit polypropyleen tagmateriaal met matte afwerking. Garandeert een uitstekende leesbaarheid en scheurvastheid.	–



WorkHorse™  
Labels



MetaLabel™  
Series



ToughBond™  
Series



Defender™  
Series



CleanLift™  
Series



UltraTemp™  
Series



Bestand tegen  
wrijving



Elektrostatisch  
dissipatief



Bestand tegen  
brandstoffen/oliën



Bestand tegen hoge  
temperaturen



Bestand tegen lage  
temperaturen



Verwijderbaar





Bestand tegen  
oplosmiddelen/  
chemicaliën



Fraudebestendig



Extra sterke  
kleefstof

	Materiaal	Kleur		Materiaaleigen- schappen		Eigenschappen en toepassingen	
				Min.	Max.		
	B-422	Polyester	Glanzend Wit	-40 °C	100 °C	Bestand tegen oplosmiddelen. Wordt gebruikt voor de identificatie van componenten, barcodes en het traceren van eigendommen en voorraden.	UL-erkend; CSA-goedgekeurd
	B-422/B-966B	Polyester	Glanzend Wit	-40 °C	100 °C	Geleverd met een apart overlaminaat op een aparte liner zodat het label eerst kan worden bedrukt en aangebracht.	–
	B-423	Polyester	Glanzend Wit	-70 °C	110 °C	Wordt vaak gebruikt voor de identificatie van componenten, barcodes en het traceren van eigendommen en voorraden.	UL-erkend; CSA & AGA-goedgekeurd; halogeenvrij (DIN VDE 0472 deel 815)
	B-424	Papier	Mat Wit	-40 °C	50 °C	Wit papiermateriaal met een matte afwerking en een gladde toplaag voor thermische transferdruk. Goed contrast en smeert niet uit, ideaal voor het afdrukken van barcodes. Wordt gebruikt voor algemene labeltoepassingen.	–
	B-424/B-966B	Papier met polyester overlaminaat	Glanzend Wit	-40 °C	50 °C	Geleverd met een apart overlaminaat dat is aangebracht op de drager onder het label opdat het label eerst kan worden geprint.	–
	B-425A	Polypropyleen	Mat Wit	-70 °C	80 °C	Wit polypropyleenmateriaal met matte afwerking. Beschrijfbaar of te bedrukken met een thermisch transfert printlint. Uitstekend bestand tegen solventen. Garandeert prima printprestaties. Niet aanbevolen voor langdurig buitengebruik.	UL-erkend; CSA-goedgekeurd; Halogeenvrij (DIN VDE 0472 deel 815)
	B-427	Zelflammerend vinyl	Mat Wit/ Transparant	-40 °C	60 °C	Zelflammerend materiaal, geschikt voor thermische transferdruk. Deze labels hebben een bedrukbaar gedeelte met transparante lamineerlaag die rond de merker wordt gewikkeld. Deze lamineerlaag doet dienst als overlaminaat ter bescherming van de gedrukte tekst. Uitstekende weerstand tegen wrijving, oplosmiddelen, water, olie en vuil. Ook verkrijgbaar in grijs, bruin, groen, geel, blauw, rood, paars, oranje.	UL-erkend voor UL969 labeling- en markeringsnorm indien geprint met de printlinten uit de Brady-series R4300 en R6200. Zie UL-bestand MH17154 voor specifieke details. Brady-klanten moeten bij aankoop opgeven of ze UL-erkende B-427-labels nodig hebben. Brady verkoopt zowel UL-erkende B-427-labels als niet-goedgekeurde labels afhankelijk van de vereisten van de klant.
	B-428	Gemetalliseerd polyester	Mat Lichtgrijs	-70 °C	120 °C	Gemetalliseerde polyester voor thermische transferdruk met matte afwerking. Bestand tegen oplosmiddelen en wisselende temperaturen. Ideaal voor de identificatie van type- en naamplaatjes. Biedt de kwaliteit van een naamplaatje en heeft een zilverkleurige matte afwerking.	UL-erkend; CSA-goedgekeurd; Halogeenvrij (DIN VDE 0472 deel 815)
	B-428/B-966B	Gemetalliseerd polyester met polyester overlaminaat	Glanzend Zilver	-70 °C	120 °C	Een gemetalliseerd polyesterlabel dat voorzien is van een apart overlaminaat dat na het printen op het label wordt aangebracht. Daardoor blijft het label duidelijk leesbaar, zelfs in veeleisende omgevingen. Overlaminat is een transparant polyester (B-966B) dat het label langs alle zijden overlapt.	–
	B-430	Polyester	Glanzend Transparant	-70 °C	100 °C	Doorzichtig, kwalitatief polyester materiaal met een glanzende afwerking. Geschikt voor thermische transferdruk.	UL-erkend; CSA-goedgekeurd
	B-432	Polyester	Glanzend Transparant	-40 °C	100 °C	Doorschijnend, hoogwaardig polyester materiaal met een glanzende afwerking. Geschikt voor thermische transferdruk. Lijkt sterk op B-430, maar met een dikkere laag acrylkleefstof voor een betere hechting op ruwe oppervlakken.	UL-erkend; CSA-goedgekeurd



WorkHorse™  
Labels



MetaLabel™  
Series



ToughBond™  
Series



Defender™  
Series



CleanLift™  
Series



UltraTemp™  
Series



Bestand tegen  
wrijving



Elektrostatisch  
dissipatief



Bestand tegen  
brandstoffen/oliën



Bestand  
tegen hoge  
temperaturen



Bestand tegen lage  
temperaturen



Verwijderbaar



Bestand tegen  
oplosmiddelen/  
chemicaliën



Fraudebestendig



Extra sterke  
kleefstof

	Materiaal	Kleur		Materiaaleigen- schappen		Eigenschappen en toepassingen
		Min.	Max.			
	B-435	Gemetalliseerd polyester	Glanzend Zilver	-40 °C	90 °C	 <p>Bedrukbaar gemetalliseerd polyester, bestand tegen diverse oplosmiddelen en wisselende temperaturen. Ideaal voor de identificatie van type- en naamplaatjes. Biedt de kwaliteit van een naamplaatje en heeft een zilverkleurige afwerking.</p> <p>UL-erkend;CSA-goedgekeurd</p>
	B-437	Polyvinylfluoride	Mat Wit	-70 °C	135 °C	 <p>Polyvinylfluoride labelmateriaal met matte afwerking. Wordt gebruikt voor de identificatie van draden en kabels wanneer zelfdoevende kenmerken vereist zijn. Dit labelmateriaal omvat een kleefstof die bestand is tegen veeleisende toepassingen en is verkrijgbaar in zowel continue als gestanste uitvoering. Uitstekend bestand tegen water, olie en andere veel gebruikte vloeistoffen. Ook verkrijgbaar in geel.</p> <p>Voldoet aan de vereisten van MIL-M-87958, specificatie voor draad- en kabelmerkers met drukgevoelige kleefstof en identificatie</p>
	B-439	Vinyl	Glanzend Wit	-70 °C	80 °C	 <p>Gekleurd vinylmateriaal voor thermische transfertdruk. Ideaal voor typeplaatjes, de identificatie van afgewerkte producten en algemene labelingtoepassingen. Ook verkrijgbaar in zwart, blauw, groen, oranje, paars, zilver en geel.</p> <p>—</p>
	B-459	Polyester	Mat Wit	-40 °C	100 °C	 <p>Wit polyestermateriaal voor thermische transfertdruk met matte afwerking. Ontworpen voor toepassingen zoals de bovenzijde van printplaten en typeplaatjes die alfanumerieke symbolen, barcodes en afbeeldingen van hoge kwaliteit vereisen.</p> <p>UL-erkend;CSA-goedgekeurd</p>
	B-461	Zelflaminerend polyester	Mat Wit/Transparant	-196 °C	110 °C	<p>Permanente kleefstof; geschikt voor gebruik met vloeibare stikstof als het materiaal rond zichzelf wordt gewikkeld, zoals bij zelflamineren; — beschrijfbaar. Het temperatuurbereik gaat tot 121 °C bij gebruik in autoclaven.</p> <p>UL-erkend; CSA-aanvaard; voldoet aan de oppervlakteweerswaarden die binnen het aanbevolen bereik voor absorberende ESD-verpakkingsmaterialen vallen zoals gedefinieerd door ANSI/ESD S541-2008 (tussen 10<sup>4</sup> en 10<sup>11</sup> ohm)</p>
	B-473	Statisch dissipatief polyester	Glanzend Wit	-40 °C	120 °C	 <p>Wit polyester met glanzende afwerking, gebruikt voor de post-process labeling van printplaten en elektronische componenten. Oppervlakteweerstand valt binnen het aanbevolen bereik voor absorberende ESD-verpakkingsmaterialen.</p>
	B-481	StainerBondz™-polyester	Mat Wit	-80 °C	130 °C	<p>Wit polyester, blijft bestand bij blootstelling aan xyleen en andere chemicaliën die gebruikt worden bij de kleuringsprocessen van objectglaasjes.</p> <p>—</p>
	B-483A	Polyester	Glanzend Wit	-40 °C	120 °C	 <p>Wit polyestermateriaal voor thermische transfertdruk met een glanzende afwerking en een agressieve kleefstof speciaal ontworpen voor gepoederlakte oppervlakken.</p> <p>UL-erkend;CSA-goedgekeurd</p>
	B-486B	Gemetalliseerd polyester	Mat Lichtgrijs	-40 °C	120 °C	<p>Met thermische transfertprinter bedrukbaar materiaal van gemetalliseerd polyester, ideaal voor het labelen van producten voor binnen, de tracering van eigendommen en algemene identificatie op erg ruwe oppervlakken.</p> <p>UL-erkend;CSA-goedgekeurd</p>



WorkHorse™  
Labels



MetaLabel™  
Series



ToughBond™  
Series



Defender™  
Series



CleanLift™  
Series



UltraTemp™  
Series



Bestand tegen  
wrijving



Elektrostatisch  
dissipatief



Bestand tegen  
brandstoffen/oliën



Bestand tegen hoge  
temperaturen



Bestand tegen lage  
temperaturen



Bestand tegen  
Verwijderbaar



Bestand tegen  
oplosmiddelen/  
chemicaliën



Fraudebestendig



Extra sterke  
kleefstof

Materiaal	Kleur	Min.		Max.		Materiaaleigen- schappen	Eigenschappen en toepassingen
		Min.	Max.	Min.	Max.		
 B-488	Polyester	Mat	Wit	-40 °C	145 °C		Wit polyesteremateriaal voor thermische transfertdruk, vergelijkbaar met B-423, maar met een matte afwerking. Wordt vaak gebruikt voor de identificatie van componenten, barcodes en het traceren van eigendommen en voorraden.  UL-erkend; CSA-goedgekeurd
 B-489A	Polyester	Mat	Wit	-40 °C	120 °C		Wit polyesteremateriaal voor thermische transfertdruk, vergelijkbaar met B-483, maar met een matte afwerking. Aggressive kleefstof speciaal ontworpen voor poedergelakte oppervlakken.  UL-erkend; CSA-goedgekeurd
B-490	FreezerBondz™-polyester	Mat	Wit	-196 °C	130 °C		Kan worden aangebracht op bevroren oppervlakken waaronder glas en polypropyleen opgeslagen in vloeibare stikstof, behalve flesdoppen. Materiaal moet licht overlappen.  -
B-494	Polyester	Glanzend	Wit, Geel	-196 °C	70 °C		Het B-494-polyesterlabel is een betrouwbare oplossing voor de identificatie en traceerbaarheid van stalen. Het label blijft kleven en leesbaar, zelfs bij blootstelling aan chemicaliën en opslag in vloeibare stikstof. Dankzij de onderliggende bedrukking zal de kleurcode van het label niet vervagen of uitsmeren en blijft het label duidelijk herkenbaar tot lang nadat het is afgedrukt.  -
 B-498	Vinylweefsel	Half-glanzend	Wit	-40 °C	80 °C		Wit labelmateriaal in vinylweefsel met glanzende afwerking. De kleefstof en het weefsel aan de keerzijde garanderen een uitstekende hechting maar toch kan het materiaal netjes verwijderd en opnieuw aangebracht worden.  UL-erkend
B-499	Nylonweefsel	Mat	Zwart op Wit	-40 °C	90 °C		Labelmateriaal in nylonweefsel met matte afwerking. De kleefstof is geschikt voor labelingtoepassingen in warme, koude en met olie en vuil besmeurde omgevingen. Ook verkrijgbaar in geel.  UL-goedgekeurd; CSA-aanvaard; halogeenvrij (DIN VDE 0472 deel 815) Goedkeuringen gelden alleen voor het witte materiaal.
B-584	Reflecterende tape	Glanzend	Oranje	-40 °C	70 °C		Geschikt voor buitengebruik. Ook verkrijgbaar in zilver en geel.  -
B-595	Vinyl	Glanzend	Wit	-40 °C	82 °C		Duurzaam vinyl met extra agressieve kleefstof en geringe krimpratio. Geschikt voor onregelmatige, gebogen, ruwe en erg gestructureerde oppervlakken (geverfde betonmuren, oneffen hout, gestructureerde kunststoffen, met papier omwikkelde leidingen, gepoederlakte oppervlakken). Hecht zich aan "moeilijke" materialen met een lage oppervlakte-energie (PVC-leidingen, gereedschapskoffers uit geblazen kunststof, ABS-kunststoffen, gerecycleerde kunststoffen). Beschikbaar in diverse kleuren.  BS 5609:1986 sectie 2 en sectie 3
B-642	Polyvinylfluoride	Mat	Wit/ Transparant	-70 °C	120 °C		Toepassingen waarvoor zelfdovende identificatie vereist is. Zelflaminerend, geschikt voor de markering van draden, kabels en flacons in laboratoria. Uitstekend bestand tegen wrijving en vlekken.  -



WorkHorse™  
Labels



MetaLabel™  
Series



ToughBond™  
Series



Defender™  
Series



CleanLift™  
Series



UltraTemp™  
Series



Bestand tegen  
wrijving



Elektrostatisch  
dissipatief



Bestand tegen  
brandstoffen/oliën



Bestand  
tegen hoge  
temperaturen



Bestand tegen lage  
temperaturen



Verwijderbaar



Bestand tegen  
oplosmiddelen/  
chemicaliën



Fraudebestendig



Extra sterke  
kleefstof

	Materiaal	Kleur		Materiaaleigen- schappen		Eigenschappen en toepassingen	
		Min.	Max.				
	B-717	Polyimide	Glanzend Wit	-70 °C	300 °C	 <p>Wit polyimidemateriaal met glanzende afwerking en uiterst duurzame kleefstof. Wordt gebruikt voor de pre-process labeling van printplaten en elektronische componenten. Ontworpen voor gebruik bij agressieve reinigingsprocedures en reinigingschemicaliën. Oppervlakteweerstand valt binnen het aanbevolen bereik voor absorberende ESD-verpakkingsmaterialen.</p>	UL-erkend; voldoet aan de vereisten van ANSI/ESD S541-2008 (tussen 10 <sup>4</sup> en 10 <sup>11</sup> ohm) voor statisch dissipatieve ESD-verpakkingsmaterialen; voldoet aan de prestatievereisten van MIL-STD-202G, methode 215K
	B-718	Polyimide	Glanzend Wit	-70 °C	300 °C	 <p>Wit polyimidemateriaal met glanzende afwerking en uiterst duurzame kleefstof. Dun profiel (1 mil). Wordt gebruikt voor de pre-process labeling van printplaten en elektronische componenten. Ontworpen voor gebruik bij agressieve reinigingsprocedures en reinigingschemicaliën. Oppervlakteweerstand valt binnen het aanbevolen bereik voor absorberende ESD-verpakkingsmaterialen.</p>	UL-erkend; voldoet aan de vereisten van ANSI/ESD S541-2008 (tussen 10 <sup>4</sup> en 10 <sup>11</sup> ohm) voor statisch dissipatieve ESD-verpakkingsmaterialen; voldoet aan de prestatievereisten van MIL-STD-202G, methode 215K
	B-719	Polyimide	Mat Wit	-70 °C	300 °C	 <p>Wit polyimidemateriaal met matte afwerking en uiterst duurzame kleefstof. Wordt gebruikt voor de pre-process labeling van printplaten en elektronische componenten. Ontworpen voor gebruik bij agressieve reinigingsprocedures en reinigingschemicaliën. Oppervlakteweerstand valt binnen het aanbevolen bereik voor absorberende ESD-verpakkingsmaterialen.</p>	UL-erkend; voldoet aan de vereisten van ANSI/ESD S541-2008 (tussen 10 <sup>4</sup> en 10 <sup>11</sup> ohm) voor statisch dissipatieve ESD-verpakkingsmaterialen; voldoet aan de prestatievereisten van MIL-STD-202G, methode 215K
	B-724	Polyimide	Mat Amber	-70 °C	300 °C	 <p>Amberkleurig polyimidemateriaal met matte afwerking en uiterst duurzame kleefstof. Wordt gebruikt voor de pre-process labeling van printplaten en elektronische componenten. Ontworpen voor gebruik bij agressieve reinigingsprocedures en reinigingschemicaliën.</p>	Voldoet aan de prestatievereisten van MIL-STD-202G, notice 12, methode 215K; voldoet aan de vereisten van SAE AS81531 markering van elektrisch isolerend materiaal
	B-727	Polyimide	Glanzend Wit	-70 °C	300 °C	 <p>Wit polyimidemateriaal met glanzende afwerking en uiterst duurzame kleefstof. Wordt gebruikt voor de pre-process labeling van printplaten en elektronische componenten. Ontworpen voor gebruik bij agressieve reinigingsprocedures en reinigingschemicaliën.</p>	UL-erkend; voldoet aan de prestatievereisten van MIL-STD-202G, notice 12, methode 215K; vrij van dibutyltin en dioctyltin.
	B-7351	Fraudebestendig vinyl	Satijn Wit	-40 °C	80 °C	 <p>Wit vinylmateriaal met matte afwerking. Scheurt gemakkelijk zodat sporen van productvervalsing meteen zichtbaar zijn en verwijdering van het volledige label voorkomen wordt.</p>	–
	B-7425	Polypropyleen	Mat Zwart op Wit	-80 °C	70 °C	 <p>Wit polypropyleen materiaal. Ideaal voor laboratoriumidentificatie zoals flesjes, centrifugebuisjes en testbuisjes. Voor gebruik in een vriezer of vloeibare stikstof moet B-7425 worden aangebracht vóór het invriezen.</p>	–
	B-7546	Fraudebestendig polyester	Glanzend Wit	-20 °C	100 °C	 <p>Wit polyesteremateriaal met een glanzende afwerking. Laat een "VOID"-afdruk achter op het oppervlak. De kleefstof maakt herpositioneren onmogelijk en voorkomt hergebruik.</p>	UL-erkend; CSA-goedgekeurd
	B-7551	Polyester	Mat Transparant	-20 °C	70 °C		–
	B-7576	Fraudebestendig, gemetalliseerd polyester	Mat Zilver	-70 °C	100 °C	 <p>Gemetalliseerd polyesteremateriaal met matte afwerking. Laat op het oppervlak een "VOID"-afdruk na bij verwijdering; het patroon verschijnt ook boven op het label om hergebruik te voorkomen.</p>	UL-erkend



WorkHorse™ Labels



MetaLabel™ Series



ToughBond™ Series



Defender™ Series



CleanLift™ Series



UltraTemp™ Series



Bestand tegen wrijving



Elektrostatisch dissipatief



Bestand tegen brandstoffen/oliën



Bestand tegen hoge temperaturen



Bestand tegen lage temperaturen



Bestand tegen oplosmiddelen/chemicaliën



Fraudebestendig



Extra sterke kleefstof



	Materiaal	Kleur	Materiaaleigen- schappen		Eigenschappen en toepassingen
			Min.	Max.	
B-7593	Polyester gelamineerd met polyethyleen schuim	Glanzend Wit	-40 °C	100 °C	 <p>Met thermische transfertprinter bedrukbare EPREP-labels besparen u tijd, geld en moeite! Geschikt voor de identificatie van elektrische componenten, elektriciteitskasten, drukknoppen, patchpanelen en vele andere toepassingen. Dit materiaal kan ook gebruikt worden voor typeplaatjes en serieplaatjes met alfanumerieke symbolen waarvoor naamplaatkwaliteit vereist is. Ook verkrijgbaar in zwart, groen, rood, zilver en geel.</p>
B-7596	Polyethyleen tag	Mat Wit	-40 °C	100 °C	<p>Heeft uitstekende microperforatie-eigenschappen, ideaal voor gebruik als insert- of tagmateriaal.</p>
B-7597	Polyethyleen tag	Mat Wit	-40 °C	100 °C	<p>Polyethyleen tagmateriaal. Scheurvast, de toplaag is bestand tegen vlekken enrijving. Halogeenvrij materiaal. Ook verkrijgbaar in geel.</p>
B-7598	Polyester tag	Glanzend Wit, Geel, Rood, Groen, Zilver, Zwart, Blauw	-40 °C	100 °C	<p>Een polyester tag voor algemene identificatie van kabels die aan veeleisende omgevingen worden blootgesteld. Een levensduur tot 10 jaar bij buitengebruik. Ook verkrijgbaar in zwart, blauw, groen, rood, zilver en geel.</p>
B-7599	Polyethyleen tag	Mat Geel	-40 °C	50 °C	<p>Wit polyethyleen tagmateriaal. De Rapido™-tags voor draadmarkering kunnen snel en vlot aangebracht worden. Druk de zijkanen van de tag samen, haal de draad door de openingen en trek de draad weg om de tag los te maken.</p>
B-7643	Thermoplastisch polyether polyurethaan	Mat Wit, Geel	-40 °C	90 °C	<p>Met thermische transfer- en Dot-Matrix-printers bedrukbare tags voor draad- en kabelbundels voor extreme omgevingen. Materiaal met laag halogeengehalte. Ook verkrijgbaar in zwart, oranje, rood en geel.</p>
B-7644	Polypropyleen tag met polyester overlaminaat	Glanzend Geel	-70 °C	150 °C	<p>Laminat™-drager voor kabelidentificatie met strip om tekstlabel te lamineren. De drager kan direct op de kabels en draden worden bevestigd met behulp van twee kabelbinders.</p>
B-7645	Polypropyleen tag met polyester overlaminaat	Glanzend Geel	-70 °C	150 °C	<p>Zelfdichtende tags voor de identificatie van materialen in veeleisende omgevingen, inclusief kranen, instrumenten, motoren en andere industriële componenten. Laminat™-tags kunnen geleverd worden met een versterkingsring in roestvrij staal.</p>
B-7696	Vinyl tag	Glanzend Wit	-40 °C	70 °C	<p>Bedrukbare DuraSleeve®-inserts van Brady creëren duurzame legendes. De tags schuiven probleemloos in de DuraSleeve-dragers. De legende kan voor of na aansluiting gewijzigd worden. Ook verkrijgbaar in geel.</p>

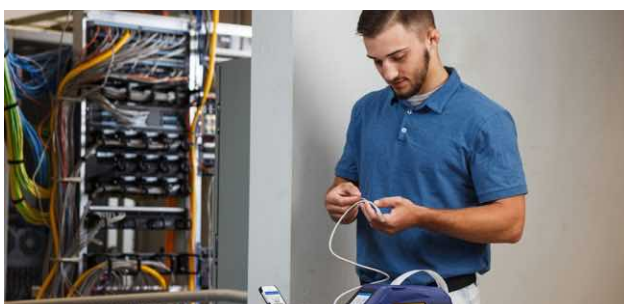

## Ontwerp elk label met de Brady Workstation-apps



Brady Workstation biedt professionele, intuïtieve apps voor het ontwerpen van kwalitatieve product- en kabellabels en veiligheids- pictogrammen. Labels ontwerpen gaat makkelijker en sneller, en dankzij de gecentraliseerde updates kunt u zich snel aanpassen aan nieuwe labelnormen.

### Selecteer de apps die u nodig hebt

Selecteer de apps die u wenst, download de 30-dagen proefversie en koop de app wanneer u tevreden bent.



Doe het vandaag nog! Ontdek Brady Workstation op [www.bradyeurope.com/workstation](http://www.bradyeurope.com/workstation) of download op [workstation.bradyid.com](http://workstation.bradyid.com).



### Brady Workstation Basisontwerp Software Suite

Met deze gratis software voor labelcreatie kan iedereen in uw bedrijf snel aan de slag op zoveel computers als u wilt. Aan de hand van basisontwerpen, lay-outs, afbeeldingen en eenvoudige barcodes ontwerpt u professionele labels.

De Basisontwerp Suite is inbegrepen bij elke printer, u hoeft deze enkel te downloaden. [Workstation.BradyID.com/Free](http://Workstation.BradyID.com/Free)



### Brady Workstation Software Suite voor productidentificatie en draadmarkering

Identificeer uw producten en draden snel met gepersonaliseerde tekst of grafische labels met behulp van gesimaliseerde of geïmporteerde gegevens.

[Workstation.BradyID.com/ProductandWire](http://Workstation.BradyID.com/ProductandWire)

## Brady Workstation “Expreslabels”-app

### Print van overal

Vanaf nu verliest u geen tijd meer doordat u heen en weer moet rijden tussen het kantoor en uw werkplek om nieuwe labels te halen voor elk identificatieproject. De complete oplossing van de BradyPrinter M611 draagbare printer en Brady Workstation-software overbrugt de afstand tussen het kantoor en uw locatie. Met deze combinatie van mobiele software en printen ter plaatse, kunt u gegevens van kantoor ter plaatse beschikbaar maken, zodat uw field engineers alles hebben wat ze nodig hebben om hun werk uit te voeren. Nadat de taak voltooid is, kunt u vertrouwen op de hoge performantie van Brady-materialen voor duurzame identificatie.

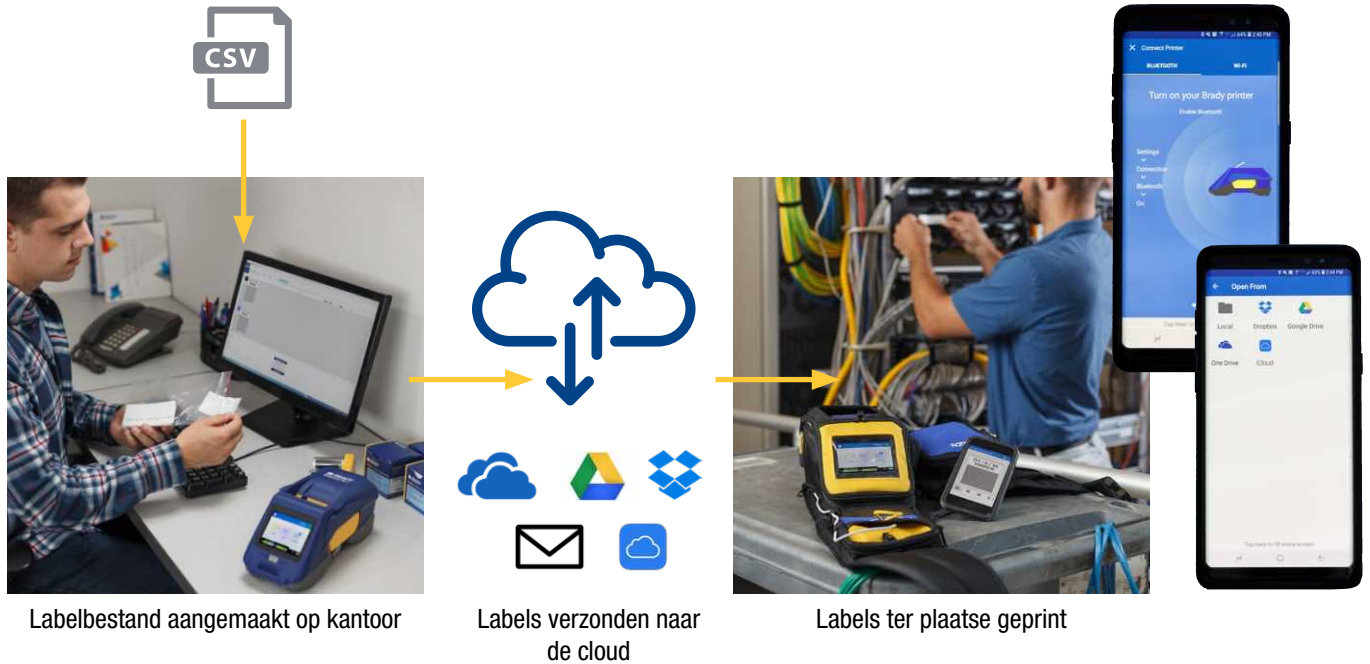

**i** Probeer het vandaag nog! Ontdek de Brady Workstation mobile apps op [www.bradyeurope.com/BradyWorkstationMobile](http://www.bradyeurope.com/BradyWorkstationMobile)

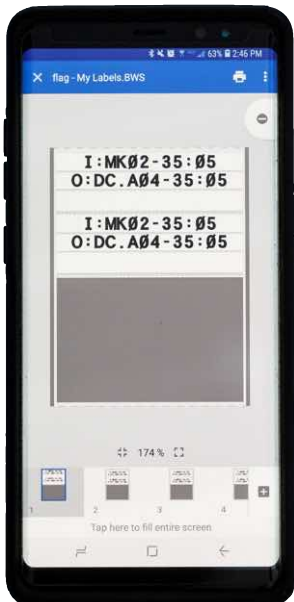

### Dé tool bij uitstek voor mobiel printen

De Brady Workstation “Expreslabels”-app maakt mobiel printen handig en eenvoudig. Deze intuïtieve software integreert touchscreentechnologie om snel en gemakkelijk labels te kunnen creëren, inclusief het formaat van labels aanpassen door aanraking en een native toetsenbord voor een meer natuurlijke manier van typen. Om labelcreatie nog eenvoudiger te maken, heeft de app een functie voor automatisch opslaan, tools om gemakkelijk gegevens in te voeren op uw label en gebruiksvriendelijke bewerkingstools om uw labelingprojecten vlot te laten verlopen.

Met onze “Expreslabels”-app kunt u eenvoudig complexe labels met 1D- en 2D-codes en barcodes ontwerpen, serialiseren, een uitgebreide grafische bibliotheek gebruiken, tekst, een tijdstempel en zelfs gegevens uit de cloud toevoegen. De “Expreslabels”-app biedt de meest uitgebreide labelontwerpmogelijkheden voor smartphones op de markt en omvat ontwerp-wizards om snel specifieke identificatielabels te maken.

**i** Download de gratis app vanuit de Apple App Store of Google Play (zoek naar “Brady Expreslabels”)



Apple App Store



Google Play

# BMP61 Printerspecificaties

PRINTER	
Omschrijving	BMP61 Labelprinter
Inhoud	Deze printer wordt geleverd in een verharde draagkoffer en omvat een USB-kabel, snelstartgids, batterij, AC-adapter, cd met printerstuurprogramma, product-cd, handriem, Brady Workstation Suite, rol van PTL-19-423 en printlint M61-R6010.
Toepassingen	Traceren van eigendommen Labels voor printplaten Labels voor data- en telecom Labels voor elektrische identificatie Algemene identificatie Draad- en kabellabels Site-identificatie Veiligheidsidentificatie
Printsnelheid (mm/sec)	33,80 mm/s
Intern geheugen	512 MB flashgeheugen en 512 MB RAM
Snijmes	Handmatig snijden Tussen labels of aan het einde van printopdracht
Toetsenbord	QWERTY, QWERTZ, AZERTY, CYRILLISCH
Kleurmogelijkheden	Eenkleurig
Taal	Bulgaars Kroatisch Tsjechisch Deens Nederlands Engels (VS) Estlands Fins Frans Duits Hongaars Italiaans Noors Pools Portugees Roemeens Russisch Slowaaks Sloveens Spaans Zweeds Turks
Gewicht (kg)	1,41 kg
Afmetingen B x D x L (mm)	107 x 106 x 328
Valtest	tot 1,2 meter
Werkings temperatuur	5°C - 49°C
Werkingsvochtigheid	10% - 90% (niet-condenserend)
Opslagtemperatuur	-40° - 70° C
Opslagvochtigheid	10% - 90% (niet-condenserend)
Garantie	2 jaar

ONDERSTEUNDE MEDIA	
Ondersteunde materialen	Meer dan 600 labels en printlinten, continue tapes, gestanste labels, bulkrollen, op maat gemaakte labels en tapes
Continue vs. gestanste labels	Continue & gestanste
Labels op maat	Ja
Smart Cell	Ja
Labelafmetingen (mm)	Verschillende breedtes van 6,4 mm tot 50,8 mm
Max. Labelbreedte (mm)	50,80 mm
Min. Labelbreedte (mm)	6,40 mm
Min. labelhoogte	5,99 mm
Max. linerbreedte (mm)	57,00
Min. linerbreedte (mm)	20,62
Maximum aantal	750



**BMP61**  
LABEL PRINTER

Scan of klik op de QR-code voor video's of meer informatie.



STROOMVOORZIENING	
Automatische uitschakeling	Ja
Batterij	Herlaadbare batterij NiMH-batterij
Stroom	AC-adapter Batterijlader

BEELDSCHERM	
Scherm	Kleurentouchscreen Grafisch lcd-display met achtergrondverlichting
Beeldschermresolutie	320 x 240 pixels

LETTERTYPES/AFBEELDINGEN/SYMBOLEN	
Tekstgrootte	4 - 170 pt
Ingebouwde lettertypes	Brady Alpine Brady Fixed Width
Ingebouwde symbolen	480
Barcodemogelijkheden	Ja
Barcodes	Code 39 en 128, andere via software

PRINTFUNCTIES	
Serialisatie	Meervoudig en gekoppeld
Printresolutie (dpi)	300 dpi

SOFTWARE & AANSLUITMOGELIJKHEDEN	
Aansluitmogelijkheden	Met kabel Autonoom gebruik USB 2.0 USB-host
Softwarecompatibiliteit	Brady Workstation Express Labels Mobile App

CONFORMITEIT	
Goedkeuringen/conformiteit	UL; cUL; CE; RoHS; EAC



PRINTER	
Omschrijving	M611 Labelprinter
Inclusief	Deze printer wordt geleverd in een kartonnen doos en bevat een USB-kabel, snelstartgids, netstroomkabel, USB-stick met productinformatie en Windows-stuurprogramma, Brady Workstation Suite, een rol PTL-97-488 en een M61-R4310-printlint.
Toepassingen	Traceren van eigendommen Labels voor printplaten Labels voor componenten en apparatuur Labels voor data- en telecom Labels voor elektrische identificatie Algemene identificatie Labels voor laboratoria Draad- en kabellabels Site-identificatie Veiligheidsidentificatie
Printsnelheid (mm/sec)	33,80 mm/s
Geheugencapaciteit	256 MB Flash; 512 MB RAM
Snijmes	Automatisch snijmes
Toetsenbord	Geen
Kleurencapaciteit	Eenkleurig
Taal	Bulgaars, Chinees (vereenvoudigd), Chinees (traditioneel), Kroatisch, Tsjechisch, Deens, Nederlands, Engels (VS), Estlands, Fins, Frans, Duits, Grieks, Hongaars, Italiaans, Japans, Koreaans, Noors, Pools, Portugees, Roemeens, Russisch, Slowaaks, Sloveens, Spaans, Zweeds, Turks
Gewicht (kg)	1,6 kg
Afmetingen B x D x L (mm)	113 x 279 x 115
Valtest	tot 1,2 meter
Werkings temperatuur	5°C - 49°C
Werkingsvochtigheid	10%-90% (niet-condenserend)
Kalibratie	Geautomatiseerd met Smart Cell
Garantie	2 jaar

ONDERSTEUNDE MEDIA	
Ondersteunde Materialen	Meer dan 800 standaard labels: continue tapes, gestanste labels en bulkrollen, gepersonaliseerde labels en tapes.
Compatibele materialen	BM61-, BM61D-, BM61E-, BM71-, BM71C-, BM71D-, BM71R-, BPTDS-, BPTL-, M61-, M61C-, M61EP-, PSHT-, PSPT-, PTDS-, PTDSU-, PTL-, PTLCM-, PTLEP-, PTLFP-, PTLFT-, PTLRDS-, PTLSL-, PTLTB-, PTLTL-, PTPSL-, PTS-
Continue vs. gestanste labels	Continue & gestanste
Barcodes	Ja
Smart Cell	Ja
Labelafmetingen (mm)	Verschillende breedtes van 6,4 mm tot 50,8 mm
Max. Labelbreedte (mm)	50,80
Min. Labelbreedte (mm)	6,40
Min. Labelhoogte (mm)	5,99 mm
Max. linerbreedte (mm)	57,00
Min. linerbreedte (mm)	20,62
Aanbevolen gebruik/labels per dag	750

STROOMVOORZIENING	
Automatische uitschakeling	Door gebruiker configureerbaar
Batterijtype	Herlaadbare lithium-ionbatterij
Netvoeding	AC-adapter Batterijlader

BEELDSCHERM	
Scherm	Kleurentouchscreen Grafisch lcd-display met achtergrondverlichting
Indicatoren op het scherm	Levensduur van batterij Herkenning van printlint- en labelartikelnummer Resterend materiaal Bluetooth-status Foutmelding wifi
Beeldschermresolutie	320 x 240 px

LETTERTYPES/AFBEELDINGEN/SYMBOLEN	
Ingebouwde Lettertypes	Bepaald door de software
Barcodemogelijkheden	Ja
Barcodes	Via software

PRINTFUNCTIES	
Printresolutie (dpi)	300 dpi

SOFTWARE & AANSLUITMOGELIJKHEDEN	
Aansluitmogelijkheden	Bluetooth USB 2.0 WiFi
Softwarecompatibiliteit	Brady Workstation Express Labels Mobile App Windows gebaseerd stuurprogramma voor softwareprogramma's van derde partijen

CONFORMITEIT	
Goedkeuring/Conformiteit	CE 2014/53/EU RED, 2014/35/EU LVD, 2014/30/EU EMC, 2011/65/EU, RoHS, UL 60950-1 2nd Edition, EN \ IEC 60950-1:2006 + A11:2009 + A1:2010 + A12:2011+ A2:2013, EN \ IEC 62368-1:2014, WEEE



**i** Meer informatie over de "Expreslabels"-app vindt u op pagina 59.

**i** **BradyPrinter M611**  
MOBILE LABEL PRINTER

Scan of klik op de QR-code voor video's of meer informatie.

## Printers



Bestelreferentie	Artikelnr.	Omschrijving
BMP61-QWERTZ-EU-W	146224	BMP61 Labelprinter met QWERTZ-toetsenbord – 220 V EU-adapter – wifi
BMP61-W	146226	BMP61 Labelprinter met QWERTY-toetsenbord – 120 V US-adapter – wifi
BMP61-QWERTY-EU-W	146227	BMP61 Labelprinter met QWERTY-toetsenbord – 220 V EU-adapter – wifi
BMP61	146229	BMP61 Labelprinter met QWERTY-toetsenbord – 120 V US-adapter
BMP61-QWERTY-EU	146230	BMP61 Labelprinter met QWERTY-toetsenbord – 220 V EU-adapter
BMP61-AZERTY-EU-W	146231	BMP61 Labelprinter met AZERTY-toetsenbord – 220 V EU-adapter – wifi
BMP61-QWERTZ-EU	148637	BMP61 Labelprinter met QWERTZ-toetsenbord – 220 V EU-adapter
BMP61-AZERTY-EU	148638	BMP61 Labelprinter met AZERTY-toetsenbord – 220 V EU-adapter
BMP61-QWERTY-UK	196453	BMP61 Labelprinter met QWERTY-toetsenbord – 240 V UK-adapter
BMP61-QWERTY-UK-W	196454	BMP61 Labelprinter met QWERTY-toetsenbord – 240 V UK-adapter – wifi
BMP61-CYRILLIC-W	196467	BMP61 Labelprinter met CYRILLISCH-toetsenbord – 220 V EU-adapter – wifi
BMP61-AZ-EU-W-PWID	198632	BMP61 Labelprinter – AZERTY met wifi en Brady Workstation PWID-suite
BMP61-AZ-EU-PWID	198633	BMP61 Labelprinter – AZERTY met Brady Workstation PWID-suite
BMP61-CYR-W-PWID	198634	BMP61 Labelprinter – CYRILLISCH met wifi en Brady Workstation PWID-suite
BMP61-QY-EU-W-PWID	198635	BMP61 Labelprinter – QWERTY EU met wifi en Brady Workstation PWID-suite
BMP61-QY-EU-PWID	198636	BMP61 Labelprinter – QWERTY EU met Brady Workstation PWID-suite
BMP61-QY-UK-W-PWID	198637	BMP61 Labelprinter – QWERTY UK met wifi en Brady Workstation PWID-suite
BMP61-QY-UK-PWID	198638	BMP61 Labelprinter – QWERTY UK met Brady Workstation PWID-suite
BMP61-QY-US-W-PWID	198639	BMP61 Labelprinter – QWERTY US met wifi en Brady Workstation PWID-suite
BMP61-QY-US-PWID	198640	BMP61 Labelprinter – QWERTY US met Brady Workstation PWID-suite
BMP61-QZ-EU-W-PWID	198641	BMP61 Labelprinter – QWERTZ EU met wifi en Brady Workstation PWID-suite
BMP61-QZ-EU-PWID	198642	BMP61 Labelprinter – QWERTZ EU met Brady Workstation PWID-suite



De Basisontwerp Suite is inbegrepen bij elke printer, u hoeft deze enkel te downloaden.  
[Workstation.BradyID.com/Free](http://Workstation.BradyID.com/Free)



Identificeer uw producten en draden snel met gepersonaliseerde tekst of grafische labels met behulp van geresaliseerde of geïmporteerde gegevens.  
[Workstation.BradyID.com/ProductandWire](http://Workstation.BradyID.com/ProductandWire)

## Printerkits

Deze BMP61-printerkits zijn geschikt voor iedereen die actief is in de elektrische en de tele-/datacomsector. Deze aantrekkelijk geprijsde kits met draagbare printers worden geleverd met een handige, verharde draagkoffer en bevatten een printer, labelmaterialen, een batterij en accessoires.

Bestelreferentie	Artikelnr.	Omschrijving
BMP61-AZ-ELEC*	198660	BMP61 Labelprinter – elektrische kit – AZERTY met wifi
BMP61-CYR-W-ELEC*	198662	BMP61 Labelprinter – elektrische kit – CYRILLISCH met wifi
BMP61-QY-EU-ELEC*	198664	BMP61 Labelprinter – elektrische kit – QWERTY EU met wifi
BMP61-QY-UK-ELEC*	198666	BMP61 Labelprinter – elektrische kit – QWERTY UK met wifi
BMP61-QZ-EU-ELEC*	198668	BMP61 Labelprinter – elektrische kit – QWERTZ met wifi
BMP61-AZ-DATA**	198659	BMP61 Labelprinter – voice- en datacomkit – AZERTY met wifi
BMP61-CYR-W-DATA**	198661	BMP61 Labelprinter – voice- en datacomkit – CYRILLISCH met wifi
BMP61-QY-EU-DATA**	198663	BMP61 Labelprinter – voice- en datacomkit – QWERTY EU met wifi
BMP61-QY-UK-DATA**	198665	BMP61 Labelprinter – voice- en datacomkit – QWERTY UK met wifi
BMP61-QZ-EU-DATA**	198667	BMP61 Labelprinter – voice- en datacomkit – QWERTZ met wifi

\*Deze printer wordt geleverd in een verharde draagkoffer en omvat een USB-kabel, snelstartgids, batterij, AC-adapter, cd met printerstuurprogramma, product-cd, handriem, magneet, de Brady Workstation-suite voor productidentificatie en draadmarkering, een rol van PTL-19-423, PTL-21-427, PTL-31-499, PSPT-187-1-YL, en een printlint M61-R4310 en M61-R6010.

\*\*Deze printer wordt geleverd in een verharde draagkoffer en omvat een USB-kabel, snelstartgids, batterij, AC-adapter, cd met printerstuurprogramma, product-cd, handriem, de Brady Workstation-suite voor productidentificatie en draadmarkering, een rol van PTL-19-423, PTL-31-427, PTL-8-422, PTL-12-109, een printlint M61-R4310 en M61-R6010.

## Accessoires



Magneet



Polsband

Artikelnr.	Omschrijving
114883	AC-adapter/batterijlader 120V
710612	AC-adapter - EU - 220V
710613	AC-adapter - UK - 240V
146233	Bevestigingslint voor M611/ BMP61
146221	BMP61-magneet
133255	Herlaadbare NIMH-batterij
018556	Reinigingskit
103788	USB-kabel
146220	Verharde draagkoffer voor BMP61

## Printers

Bestelreferentie	Artikelnr.	Omschrijving
M611-EU-BT-W	149570	M611 Labelprinter – EU
M611-EU-LABS	306858	M611 Labelprinter – EU met Brady Workstation LAB-suite
M611-EU-PWIDS	199974	M611 Labelprinter – EU met Brady Workstation-suite voor productidentificatie en draadmarkering
M611-UK-BT-W	199973	M611 Labelprinter – UK
M611-UK-LABS	306859	M611 Labelprinter – UK met Brady Workstation LAB-suite
M611-UK-PWIDS	199975	M611 Labelprinter – UK met Brady Workstation-suite voor productidentificatie en draadmarkering
M611-AM-BT-W	149569	M611 Labelprinter – US
M611-US-LABS	306860	M611 Labelprinter – US met Brady Workstation LAB-suite
M611-US-PWIDS	199976	M611 Labelprinter – US met Brady Workstation-suite voor productidentificatie en draadmarkering



De Basisontwerp Suite is inbegrepen bij elke printer, u hoeft deze enkel te downloaden. [Workstation.BradyID.com/Free](http://Workstation.BradyID.com/Free)



Identificeer uw producten en draden snel met gepersonaliseerde tekst of grafische labels met behulp van geserialiseerde of geïmporteerde gegevens. [Workstation.BradyID.com/ProductandWire](http://Workstation.BradyID.com/ProductandWire)



Identificeer eenvoudig elk staal met de apps voor het ontwerp van laboratoriumlabels in onze Brady Workstation Lab-suite. [Workstation.BradyID.com/lab](http://Workstation.BradyID.com/lab)



Meer informatie over de “Expreslabels”-app vindt u op pagina 59.

## Accessoires

Artikelnr.	Omschrijving
114883	AC-adapter/batterijlader 120V
710612	AC-adapter - EU - 220V
710613	AC-adapter - UK - 240V
146233	Bevestigingslint voor M611/ BMP61
149568	Draagtas voor M611
149566	Magneet voor M611
018556	Reinigingskit
149567	Verharde draagkoffer voor M611



Magneet



Verharde draagkoffer



Draagtas

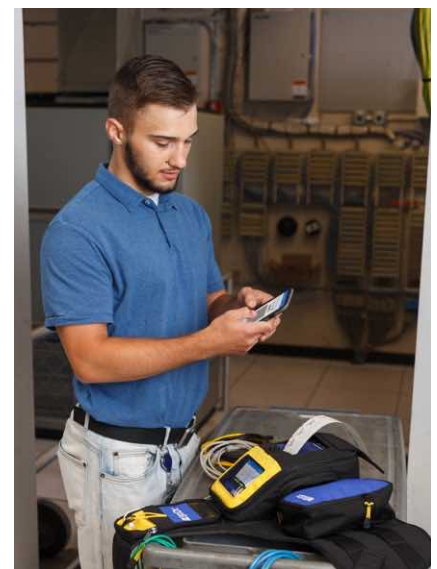

**Afrika**

Randburg, Zuid-Afrika  
Tel.: +27 11 704 3295  
Email: africa@bradycorp.com

**Benelux**

Zele, België  
Tel.: +32 (0) 52 45 78 11  
Email: benelux@bradycorp.com

**Centraal- en Oost-Europa**

Bratislava, Slowakije  
Tel.: +421 2 3300 4800  
Email: central\_europe@bradycorp.com

**Denemarken**

Odense  
Tel.: +45 66 14 44 00  
Email: denmark@bradycorp.com

**Duitsland, Oostenrijk & Zwitserland**

Egelsbach, Duitsland  
Tel.: +49 (0) 6103 7598 660  
Email: germany@bradycorp.com

**Frankrijk**

Roncq  
Tel.: +33 (0) 3 20 76 94 48  
Email: france@bradycorp.com

**Hongarije**

Budaörs  
Tel.: +36 23 500 275  
Email: central\_europe@bradycorp.com

**Italië**

Gorgonzola  
Tel.: +39 02 26 00 00 22  
Email: italy@bradycorp.com

**Midden-Oosten**

Dubai, UAE  
Tel.: +971 4881 2524  
Email: me@bradycorp.com

**Noorwegen**

Kjeller  
Tel.: +47 70 13 40 00  
Email: norway@bradycorp.com

**Rusland**

Moscow  
Tel.: +7 495 269 47 87  
Email: central\_europe@bradycorp.com

**Spanje & Portugal**

Madrid, Spanje  
Tel.: +34 900 902 993  
Email: spain@bradycorp.com,  
portugal@bradycorp.com

**Turkije**

Istanbul  
Tel.: +90 212 264 02 20 / 264 02 21  
Email: turkey@bradycorp.com

**Verenigd Koninkrijk & Ierland**

Banbury, VK  
Tel.: +44 (0) 1295 228 288  
Email: uk@bradycorp.com

**Zweden, Finland & Baltische staten**

Kista, Zweden  
Tel.: +46 (0) 8 590 057 30  
Email: sweden@bradyeurope.com

# Onze missie is het identificeren en beveiligen van mensen, producten en plaatsen



Om onze impact op het milieu te minimaliseren beperkt Brady het aantal herdrukken.

De meest recente versies kunnen steeds gedownload worden op [www.bradyeurope.com](http://www.bradyeurope.com).

 Zoek naar: EUR-M-835-NL



Y4273405

Uw distributeur

19/07/2021